BONDIA ARUBA®
Dialuna 1 di APRIL 2019 www.bondia.com Email: noticia@bondia.com Tel: 582-7800 Fax: 582-7044 1,75 Florin

E

Nos tin tur dos...
Bon gobernacion y
'business as usual'

Ainda Museo Arkeologico cera pa falta di personal y director

Pagina 3

- **Obra di teatro 'Ruta di mi sombra'**
Pagina 2
- **Atrobe problema cu companianan di coba santo**
Pagina 32
- **Fundacion gubernamental misteriosamente elimina**
Pagina 8

Tin tereno disponibel pa agricultura den ROP nobo

Pagina 3

Pagina 7

Venezuela: Blackout ta continua

Pagina 20

Rudolfo Arends a gana prome luga den Aruba Sprint Cup 2

Obra di teatro 'Ruta di mi sombra' un yamada di advertencia pa e comunidad

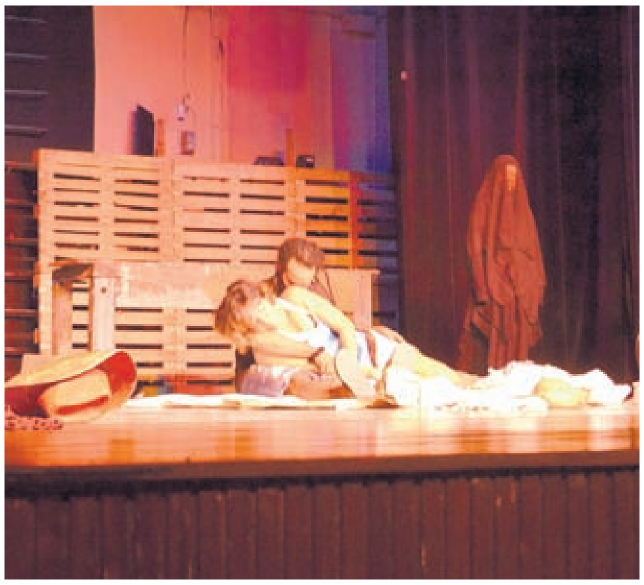

ORANJESTAD – E problema di consumo di droga, den decada aki ta constitui un di e principal preocupacion riba isla y na nivel mundial.

Ta existi studionan cu ta bisa cu e problema di droga tin di haber cu problemanan psicologico, por ehempel autoestima baho, depresion, problema di conducta, asina tambe conflicto cu e rol sexual di un persona, y esey ta trece como consecuencia e consumo di diferente substancia y alcohol.

Ayera den oranan di anochi, a ser presenta den un Cas di Cultura yen yen, e obra di teatro "Ruta di mi sombra" cual a ser skirbi pa Jarmine Acosta di Fundacion Rosea Cultural, cu e fin di trece un mensahe pa e comunidad di Aruba tocante e topico di consumo di droga. Sra. Marcia Dirksz miembro di Fundacion Rosea Cultural y cu ta tambe ta forma parti di e obra a splica cu den dje tin e topiconan di droga, abuso mental, abuso fisico, abuso sexual, dependencia.

Fundacion Adopt an Addict Aruba a pidi colaboracion pa Fundacion Rosea Cultural pa nan lo por colabora hunto pa trece dilanti den e comunidad y pa obtene fondonan.

E obra di teatro a ser enfoca riba e problema di caya y a ser presenta na Festival di Mascaruba, despues sr Audrey a tende cu e obra tin di haber cu caya y problemanan di droga, el a acerca pa e fundacion pa skirbi e obra den cuadro di e personahe di Nataly Tromp, un di e prome cliente di Fundacion Adopt an Addict Aruba.

Nataly Tromp tabata un persona hopi conoci na Aruba den caya, e tabatin un relacion cu Sky y for di e relacion ey a naci un yiu homber, ora e Fundacion Adopta n Addict Aruba a yuda pa saca Tromp for di riba caya y el a ser traslada pa Santo Domingo pa su tratamento el a haya e noticia cu tabatin e malesa di cancer.

E obra di teatro "Ruta di mi Sombra" basa riba e bida cu e personahenan di Nataly (Natania) representa pa e actriz Judith Werleman, y Sky (Jonito) representa pa Danny Marquez,tabatin riba caya, hunto cu e personahe di Sombra representa pa sra. Marcia Dirksz cu ta e representacion di e mama di Natania, un persona hopi importante den su bida y cu ta forma parti di e 'cataclismo' den su bida.

Manera sra. Marcia Dirksz a splica, nan a acepta pa traha cu e Fundacion Adopta an Addict pa motibo cu nan no ta traha cu subsidio, "nan ta hungando un rol hopi importante den e comunidad", p'esey mes e Fundacion Rosea Cultural a colabora pa nan haci e obra pa obtene fondo y pa haci un 'yamada di advertencia' pa e comunidad.

"Tabata un presentacion di lo cual bida di caya ta ocasiona, algo cu no ta bunita, ta algo cruel y ta un constante abuso", Sra. Marcia Dirksz a expresa.

Di mesun manera sra. Marcia a comenta cu e obra tambe tabatin e parti unda e nan ta duna e mensahe pa e comunidad cu ta bisa 'si bo kier cambia, si bo kier Sali, tin caminda pa cana, tin speransa'.

Pa finalisa, sra. Dirksz a duna di conoce cu e obra 'Ruta di mi sombra' a wordo aproba pa minister di Enseñansa, Armando Rudy Lampe pa un presentacion na Cas di Cultura den e siman aki pa e studiantenan secundario, pa asina e muchanan lo por wak y experencia kico e ta, lo bay ta un presentacion un tiki diferente pa motibo cu nan mester adapta pa e muchanan y tambe lo tin un seccion di informacion y preguntanan pa e muchanan.

Ainda Museo Arkeologico no a habri pa falta di personal y director

ORANJESTAD - Museo Arkeologico Aruba (MAA) a wordo cera pa mantencion y instalacion di un sistema nobo di airco. Pero awor cu tur cos a wordo drecha, ainda e ta permanece cera!

E biaha aki ta debi na falta di personal. Tampoco no tin un hende na cabes pa maneha e museo. Esaki ta haci cu e mesun minister di cultura, Xiomara Ruiz-Maduro tin un pechi mas cu ta bistiendo como directora di MAA. E ta haya cu e situacion aki no ta bon. Pero nan ta atendiendo cu e retonan aki pa pronto MAA por habri su porta bek, ya cu e ta un berdadero joya y esun mas bunita den Caribe. Pero tambe e ta un atractivo turistico den e area central di Oranjestad.

Ruiz-Maduro a trece dilanti cu Museo Arkeologico Aruba, situa den un edificio monumental tabata un di e proyectonan cu a wordo financia cu Fondo pa Desaroyo Europeo. Esaki tabata e di 9 fondo di un total di 11 fondo otorga. E ultimo a bira recientemente e edificio monumental Maria Convent cu lo keda renoba cu un fondo 13.05 miyon Euro y lo hospeda e facultad nobo SISSTEM di Universidad di Aruba. Esaki ta e facultad cu estudio Bachelor den Ciencia, Ingenieria, Matematica y Master den Sostenibilidad hunto cu programa Post Doctorado, un Centro pa Investigacion riba Sostenibilidad y un Netwerk Caribense di Ciencia, Ingenieria y Matematica.

E mandatario a laga sa cu prome cu nan a sinta como gobierno, e museo aki tabatin 2 aña cera. Nan a traha diligentemente pa drecha e sistema di airco di e museo. Na luna di december ultimo e edificio a keda entrega pa e contratista cu a haci e trabounan. Actualmente ainda e ta cera.

Ruiz-Maduro a bisa cu e reto cu nan tin aworaki cu MAA ta uno di personal. Durante e periodo cu e museo tabata cera y cu nada tabata pasando -e luga tabatin un calor inmenso- a presenta un exodo di personal. Tambe esun cu a fungi ultimo tempo como director no a sigui cu e funcion aki mas.

Nan ta buscando personal pa e parti di e maneho, y ya caba nan ta biniendo cla. Pero pa e parti gubernamental nan ta bahando e gasto di personal, ya cu nan mester cumpli cu e presupuesto. E re apertura di MAA ta trece su retonan y denter di e retonan aki nan ta buscando solucionnan, segun minister di cultura.

Segun minister Chris Romero

Tin tereno disponibel pa agricultura den ROP nobo

ORANJESTAD - Minister di sector primario, Chris Romero, tambe a tuma nota cu den e rapport pa construi e ley di ROP nobo, e parti di agricultura no tin mucho informacion den dje. Tambe el a wak cu e ROP nobo ta limita 'cierto cosnan'. A pesar di esey si nan ta tene na cuenta pa tin tereno disponibel pa e hendenan interesa cu kier haci agricultura pa futuro.

A pesar di e falta di informacion mas detaya di e ROP nobo, Romero a sigura cu tin terenonan poni un banda pa agricultor. E no tin un cifra exacto, pero e ta kere cu por lo menos nan ta 100 parcela pa agricultura di alrededor di 500 meter cuadra.

Den e proceso pa comunidad y instancianan entrega tur inkietud y preguntanan, un inkietud tabatin di haber con sector di agricultura ta para den e ROP nobo. Considerando agricultura como un di e seis pilar di e plan economico di gobierno, mester tin mas claridad y atencion den e ROP nobo aki pa e sector primario aki.

Segun e mandatario, nan ta trahando un maneho riba e procedura pa bo por haya un pida di tereno destina pa agricultura. E ta haya cu conhuntamente cu minister di infrastructura mester bin cu e rekisitonan y exigencianan cu gobierno tin pa otorgamento di tereno pa actividad di agricultura.

Pa cumpli cu ley di enseñansa obligatorio

Mas mucha lo drenta scol na augustus

ORANJESTAD - Minister Rudy Lampe a laga sa cu for di Hulanda a yega caba e prome container cu un cantidad di buki di segunda mano y bankinan cu lo wordo uza den scol basico, debi na e demanda grandi di mucha cu ta biniendo.

E mandatario a aclaria cu e materialnan aki ta den 'hopi bon estado'. Parti di e material cu nan a ricibi for di Hulanda ta destina pa e klasnan nobo cu nan ta premira cu mester bay habri pa por acopla e cantidad extra di muchanan cu nan ta premira cu lo bay haya na augustus awor.

E mandatario a laga sa cu un di e decisionnan tin di haber cu si e mucha ta haci 4 aña te cu dia 31 di december, e por wordo inscribi y cuminsa na augustus caba pa drenta scol preparatorio. E decision cu nan a tuma tin su impacto, pero esaki ta un manera pa cumpli cu e ley di enseñansa obligatorio cu esun di 4 aña mester haya educacion te cu 16 aña.

A base di dialogo cu cabesantenan di scol minister a yega na e decision aki. Kiermen aunke e mucha por tin 3 aña prome cu e ta cuminsa kleuterschool e mag di wordo inscribi pa drenta nos sistema di enseñansa. Esaki ta bay nifica un aumento di muchanan cu ta bay pidi pa drenta scol preparatorio.

Nan lo sigui hayando container pa atende cu e situacion aki. Nan lo sigui cu e proyecto di ricibi e apoyo aki di parti di Hulanda. E mandatario ta haya cu mirando e limitacion financiero cu pais Aruba tin, e apoyo aki ta 'hopi bon bini'.

Lampe lo sigura pa e materialnan aki yega na e diferente scol. "Sigur esaki ta un bon noticia pa tur esunnan cu ta traha den enseñansa, pero pa henter comunidad," el a bisa.

Importancia di lenga materno

ORANJESTAD – Bon Dia Aruba a acerca traductor y linguista Ramon Todd Dandare pa splica tocante importancia di e cambio Papiamento, idioma materno ta den enseñanza. Con esaki lo yuda den estudio di e muchanan di scol.

Sr. Todd Dandare a splica cu cada ser humano ta nace 'cu un don' un mecanismo cerebral/ mental cu por siña un idioma. "Generalmente ora bo siña un idioma, ta e prome cu bo ta scucha di bo mayornan, na cas bo ta cuminsa papia y nan ta papia cu bo."

Sinembargo sr. Todd Dandare ta bisa cu e mama, esun ocupa cu e cuido y educacion di su yiu, nan ta yama e lenga materno 'e lenga di e mama ta bira tur e base pa siña tur cos'. "Ora bo sa e lenga materno, bo ta siña otro lenga. Pero prome cu bo siña otro lenga bo ta siña cana, come, cuida curpa. E lenga materno ta importante sigur e 4 pa 7 aña di bida unda ta forma base."

E ta remarca cu e prome 4 pa 7 aña di bida ta 'hopi mas' di locual ta ser siña henter e resto di bida. Un di e cosnan cu sr. Todd Dandare ta splica cu 'bo lenga bo ta conceptualisa'. Locual ta nifica conoce e concepto.

Sr. Todd Dandate ta bisa cu e concepto cu ta desaroya den mente. "Den bo mester ta internalisa e concepto. Un ehempel ta e prome concepto cu ta siña den bida ta come for di pecho di bo mama, eynan bo ta haya cuminda. E ta necesario pa sigui biba", e ta splica.

Cu tempo e mucha ta cuminsa siña despues cu e boter 'tur e concepto ta den bo mente'. Sinembargo e ta bisa cu manera baby no sa con cada cos tin nomber solamente e concepto den mente, pero e no a siña papia e idioma. Manera e mucha ta creciendo, e ta cuminsa siña nomber di e cos, cara, mesa 'siña e nomber di e concepto cu tin den bo'.

Sr. Todd Dandare ta agrega cu esey ta aspecto importante pakico enseñanza den lenga materno. E ta pasa di un fase pa otro. "Nos tin diferente fase pa locual ta trata siñamento di idioma den nos bida, conceptaualisacion, idioma e concepto tin nomber, ta uza e nomber di concepto ey anto ta bay sinja papia, expresa y traha frase."

Sinembargo e ta splica cu cada lenga tin su forma di con pa traha un frase. E ta agrega cu no tur lenga ta forma frase den mesun manera. E ta importante cu tur lenga na mundo ta traha frase, cu tur tin cierto rasgo, 'features' general den tur lenga.

"E ta importante pa motibo di pasa e fase siña, scucha y papia un lenga. E prome aspecto linguistico cu nos tin den desaroyo di lenga ta scucha. Tin un diferencia di scucha y tende. Zonido nos por interpreta ora nos ta tende nan. E proceso di tende ta uno fisico, sosode via onda cu ta pasa den aire. Nos ta ricibi e zonido capra, e horea ta interpreta e zonido", sr. Todd Dandare ta splica.

Sinembargo den e transcurso di bida humano, ta siña tur sorto di zonido y kico nan nificacion ta 'tur ta cuestion di concepto'. Siñamento di idioma segun sr. Todd Dandare, na prome instancia, zonido prome, percibi y siña scucha zonido. Den idioma ta siña conoce e base di zonido, pero zonido di idioma tin otro nificacion cu zonido cu a siña conoce.

E zonido cu ta forma ta e concepto cu a haya e momento ey. E ta introduci den mente. Anto ta keda pa henter bida di un ser humano. Unabes e persona siña e nomber di e concepto na Papiamento, e sa pero un persona cu no sa Papiamento no lo sa.

"Nos ta siña nos idioma materno di nos prome 4 aña di nos bida. Den e prome aña y mei nos ta cuminsa distingui zonido, nos ta siña palabra, nos ta cuminsa siña esey, pero den prome 4 aña ta caminda unda ta bay siña echt papia. Un mucha di dos pa 4 ta papia mucha su lenga materno", e ta remarca.

Sinembargo sr. Todd Dandare ta bisa cu tin algun mucha cu tin suerte cu den nan cas, no ta un idioma so sino mas idioma. E mucha ta lanta cu a pesar e concepto ta un esun mental, mueble, mesa, si den e cas tin un otro idioma, e ta bay siña den e concepto ey den su idioma ta mesa pero den otro idioma ta tafel. Sea Hulandes, Papiamento, Spaño of cualkier idioma cu tin mas na cas, e ta siña concepto den tur idioma na cas.

Bon Dia Aruba a puntra si pa e mucha e no ta dificil of confuso pa siña for chikito. E ta contesta cu pa e mucha e ta miho paso e ta siña mas idioma. "Claro mientras mas idioma ta siña pareu e por bira problematico paso kico ta pasa ora cu mucha cu ta bay papia e por hinca palabra di un idioma den e frase di otro idioma."

Sinembargo den su idioma el a haya concepto prome cu den otro e por uze mas facil. "Siña diferente idioma pareu no ta strobamento manera hende ta kere. Al contrario e ta enrikece bo, bo ta bira un persona cu por distingui entre un idioma y e otro. entre Spaño y Ingles of otro idioma."

Segun e mucha ta desaroya, e fase di ta internalisa idioma den mente a base di scucha y papia. E ta splica cu den cierto momento den historia a inventa cu sonido por ser skirbi tambe, pa cada zonido di musica tin nota, signo cu ta ser siña 'den idioma ta mescos'. Locual ta pasa na scol cu mucha ta siña skirbi e zonido cu nan ta tende.

Tin den algun caso cu mayornan ta siña nan yiu for di cas. "Antes esey tabata sosode di hende tabata siña na cas, enseñanza di idioma. Ora e mucha drenta eerste klas, e ta siña skirbi, tin pais cu na scol ta cuminsa cu 4 pa siña skirbi desde kleuter aki ta cuminsa cu 6. Deletrea con zonido ta representa di un signo."

Sinembargo sr. Todd Dandare ta bisa cu no tin miho manera, cu e mucha ta bin cu mentalidad 'un ekipahe' cu ta bin cune pa asina haya e conocemento den su mesun idioma. "Locual bo ta bay siña na scol bo ta pone riba papel anto ta tin e concepto caba di tur e cosnan den bo idioma anto esey ta importancia den tin enseñanza den bo lenga materno. Pa por desaroya mas leu."

Editor
Caribbean Speed Printers N.V.
Aruba Bank N.V. Acc. #332668
Caribbean Mercantile Bank N.V.
Acc. #23951903
RBC Royal Bank Acc. #1330772

Ass. Dir. Ehecutivo
Xiomara Arends

Redaccion Ehecutivo
Leo Maduro (hefe de redaccion)
Nicola Gonzalez(redactor ehecutivo)
Pilar Flores (redactor ehecutivo)

Redaccion
Benjamin Romero
Kenna Hernandez
Andreina Morillo

Departamento Digital
Cristian Soto Garcia

Ehecutivo di Benta
Sulaika Croes
email: sulaika.croes@cspnv.com
Linda Reijnders

Aviso y Arte
Sandra Loefstop
Lisa Tromp
Shannon Geerman

Administracion
Mariette Engelhart
Martha Arteta de Ariza
email: accounting@bondia.com

Distribucion
Jenny Kelly

Recepcionista
Rachelle Danje

Coleccion
Evelinda de Cuba - Tromp

Pre Press
Luis Fernando Arenas (Hefe)
Pablo Libre

Press
Roland Schenker (Hefe)
Omar Ramirez
Martin Boekhoudt
Francis Dirksz

Colaboracion
Yakari Gabriel
Assiociated Press
Ret Karibense
Upload Media Aruba

Afiliacion
Sociedad Interamerica
di Prensa (SIP)

DIRECCION
Adres: Weststraat #22
Tel: 582-7800 / Fax: 582-7044
Email: noticia@bondia.com
aviso@bondia.com
Website: www.bondia.com
Facebook: @bondianoticia
Instagram:bondiaaruba

BON DIA ARUBA ta un corant redacta y imprimi na Aruba y ta obenibel di dialuna te cu diasabra. Ningun contenido por wordo reproduci sin permiso di editor.

Editorial

Nos tin tur dos...

Bon gobernacion y 'business as usual'

Awenochi lo tin otro evento den cuadro di e esfuersonan di e actual gabinete pa stimula y practica bon gobernacion, den tur aspecto. Un momento importante pa evalua unda nos ta para awor aki. Nos ta algo mas cu un aña cu un gobierno nobo, cu tin e metanan di cambio pa bon gobernacion bon fiha den su plan di gobernacion 2017 - 2021.

Ta interesante pa mira kico a logra pone cana caba. Di un banda no por spera milagro den un tempo relativamente cortico, di otro banda lo mester tin algo concreto pa mustra caba. Y loke mester mustra no ta solamente declaracion di bon intencion; di esey nos a tende suficiente caba. Ta bira tempo pa hunto cu ripiticion di bon intencion nos cuminsa mira unda e proyecto ta hiba nos.

Na prome lugar e intentonan pa yega na bon gobernacion lo mira accion concreto den e creacion di algun institucion cu mester bay carga e proceso. Asina tin pensa di crea tanto un Oficina di Integridad (Bureau Integriteit) como un Camara di Integridad (Integriteitskamer). E prome ta pa atende e proceso di mehoracion dentro di e aparato gubernamental, cu apoyo na e departamentonan, cu curso y guia den e proceso. Den esey no tin nada controversial, asina leu cu nos por tin bista riba e forma cu esaki ta bay tuma. Por ta cu por a mustra un poco mas diligencia, pero poniendo esey un banda, ban spera cu e lo por duna su fruto. Awor, djis spera cu tur cos ta bay bon no ta realmente e manera pa nos como prensa y e publico en general mester sigui e progreso cu e proyecto mester tin.

Cuminsa cu algo anto cu no ta asina comun den gobernacion di Aruba, den ningun di e gobiernonan cu a goberna te awor: transparencia. Esey no lo sucede asina facil, al y al cabo gobierno(nan) ta haya masha lihe cu algo ta pa nan 'insidernan' so y no pa conocimento general. Honestamente, nos no ta mira tanto diferencia cu gabinetenan anterior den esey. Pero laga nos ta optimista, tin tempo ainda pa cambio, y nos por haci algun sugerencia pa mehora esaki y cu ademas no ta costa gobierno un cent preto: cuminsa cu pone tur entidad estatal responsable pa publica nan relato anual completo y na tempo. Pa e entidadnan empresarial liga na gobernacion esey ta implica nan cuentanan anual tambe. Nos no por sigui den e situacion unda nos ta cu nos ta canando hopi atras compara cu otro paisnan, pa no yama nos situacion hasta retrogado.

Pa nan sorpresa nos politiconan lo ripara cu mundo lo no caba, ni tampoco e plafond ta bin cay riba nan cabes. Tin varios entidad cu ta cumpli cabalmente cu nan responsabilidad den esaki y nos no tin gana di tende di e gabinete actual ta kico ta nan argumento pa no publica tur cuenta anual relaciona cu gobernacion. Si no por cumpli cu e simple tarea gratuito aki, no tin di invita nos mas pa bin scucha charla bashi tocante bon intencion, cu manera bisa anteriormente, nos a scucha suficiente caba.

Otro tereno unda ta spera cu lo ta bin cambio proximamente, ta den e procesonan di destaho publico y incluyendo destaho cerca e entidadnan legal liga na gobernacion. Por ehemplo obranan grandi cerca e entidadnan aki, manera e proyecto grandi na aeropuerto di cual algun tempo pasa a anuncia cu a keda cla cu e proceso di financiamento, pero no a tende nada realmente ta con esaki a bay. Nos no por evalua ni valora e rumornan cu a surgi despues, inclusive e rumornan alrededor di e retiro repentino di e director. Tur esaki por a evita dunando claridad y transparencia, y na tempo. Pregunta na gobierno ta awor: mester warda te algun dia tin un Camara di Integridad pa acompaña y investiga, si ta necesario, e tipo di proceso aki? No ta posibel pa cuminsa caba cu impone cierto proceso obligatorio transparente pa e entidadnan aki, den linea di bon gobernacion corporativo? Of ta net e proposito pa warda te ora tur e destahonan grandi pa e periodo di gobernacion aki caba di pasa, pa despues bin cu regla?

E motibo pa trece e inkietud aki dilanti ta cu nos no ta mira, banda di e declaracionnan di bon intencion, tanto cambio den e mal custumbernan gubernamental cu nos mester a soporta pa tanto aña caba. E patronahe politico, e nepotismo den gobernacion, e yenamento di cuponan disponible cu persona di cual nan merito mas grandi ta cu nan a campaña na 2017... De paso a consumi practicamente tur e espacio financiero cu tabatin mester na diferente departamento pa contrata cuadro profesional cu ta indispensable pa mehoracion y desaroyo di e trabao gubernamental.

Kico ta e resultado di tur esaki? Cu nos ta mira hopi bon intencion, sin ningun duda, y paralelamente e bida y practica politico di antaño ta parce di ta sigui nan caminda, sin ningun aparente obstaculo. Como comparacion: bo no por traha ley so; bo mester pone polis traha tambe. Cuidao cu nos cayanan no termina pavimenta cu bon intencion, pero no ta ataca e malesanan mes den e aparato.

Jair Bolsonaro a biaha pa Tel Aviv pa probecha su relacion con Israel

(Infobae/EuropaPress) – E presidente di Brasil, Jair Bolsonaro, a yega ayera na Israel pa un oficial bishita di cuater dia, un pais cu pa varios biaha el a expresa su admiracion.
E prome minister israeli, Benjamin Netanyahu a ricibi personalmente cu un ceremonia di honor na aeropuerto di Ben Gurión, cerca di Tel Aviv.

“Na januari (ora Netanyahu a biaha pa Brasilia pa presencia su nombramento como presidente), nos a habri caminda nobo na nos relacion. Y despues di tres luna so a yega tu prome bishita na Israel pa hiba nos relacion pa un fase nobo”, Netanyahu a celebra.
Bolsonaro a destaca, cu e ta e lider “di e mas grandi delegacion cu a yega na Israel di Brasil”, un pais “cu hopi potencial cu tambe lo probecha pa e pueblo di Israel’, e hefe di e ehecutivo a aplaudi.
E presidente Brasileño a recorda su biahe pa Israel na 2016, ora el a ser batisa na e riu Jordan, den un discurso yen di referencia religioso y el a señala cu e bishita aki ta realisa ora ta cumpli 100 dia di su gobierno “ dicidi firmemente” pa fortalece e laso cu Israel.
Aunke te ainda no tin un oficial confirmacion, ta plania cu Bolsonaro, cu a demostra un simpatia pa Israel y pa Netanyahu (cu ta enfrenta eleccionnan general e 9 di april), lo anuncia e apertura di un oficina di negoshi na Jerusalen, cu lo por ta un posibel step pa e traslado di e embahada di Brasil pa Ciudad Santa, siguiendo e paso di Merca y contra e consenso internacional.

Mexico: Ta activa fase 1 di contingente ambiental na Ciudad di Mexico

(Infobae) – E Comision Ambiental di e Megalopolis a informa cu ta mantene e Fase 1 di Contingente Ambiental Atmosferico pa Ozono na e zona metropolitano di Valle di Mexico, pa motibo di e condicion meteorologico cu ta dificulta e dispersion di contaminante.

Ta recomenda pa e poblacion na general pa evita haci actividadnan na aire liber. Tambe nan a pidi pa e muchanan, hende grandi, muhe na estado y persona cu problema respiratorio y cardiovascular pa permanece den interior di e casnan te e 7or di anochi.
Diasabra pasa a ser registra balornan di 155 y 151 punto di e Indice di Calidad di Aire na stacion di Pedregal y Camarones, e alcaldia di Álvaro Obregón y Azcapotzalco, Comision Ambiental di Megalópolis a informa.
E calidad di aire malo ta pa via di e presencia di un sistema di presion baho na e centro di e pais cu ta ocasiona biento debil na superficie y e dispersion escaso di e contaminante pa e stabilidad atmosferico, temperatura halto y radiacion solar.

E industria cu lo emiti contaminante pa aire, tin obligacion pa reduci su emision entre 30% y 40% riba su linea di base. Negoshi cu ta utilisa producto cu compuesto organico volatil mester suspende su actividadnan y disminui e operacion di e caldera na 30%, cu excepcion di hospital.

Tambe mester suspende e circulacion di vehiculonan cu reparto di gasolin, diesel y gas licuado di petroleo. Den e restriccion ta inclui e servicio di transporte di carga cu plachi federal of local.

Venezuela: Falta di gasolin lo afecta e pais

(ElNacional/ElUniversal) - Si no percura pa importacion di 39.000 bari di gasolin pa dia, e pais ta core riesgo di keda sin combustibel pa fin di luna di april, segun e diario El Universal.

Asina e experto petrolero Rafael Quiroz ta adverti, ken ta recorda cu e combustibel aki cu tabata cumpra na Merca te awor, desde 28 di april proximo, debi na e sancionnan nobo lo no yega mas.
El a indica cu gobierno tin cu busca con pa importa di otro pais cu por suministra, aparte di gasolin, tambe diluente y crudo liviano pa mescla cu e crudo pisa di Orinoco, cu actualmente ta forma un gran parti di e produccion nacional di crudo.
Den entrevista via internet Rafael Quiroz a enfatisa cu “Venezuela mester di 250.000 bari pa dia di gasolin y ta produci cerca di 200.000. Tur loke nos no ta produci ta bin di Merca,” y desde 28 di april no ta yega nada mas.
E specialista a señala cu si no ta resolve e problema, despues di 28 di april nos lo tin gasolin ainda pa 10 dia so.
Di su parti secretario general di Sindicato di Trahado di Petroleo y Gas, Ivan Freites, a sigura cu ningun hende den e pais aki por bisa te ki momento lo tin gasolin ainda.

Freites a splica cu “gobierno ta haciendo interupcion planea y a traves di corte di electricidad ta dicidi ki ora banco ta habri, ki ora e stacionnan di gasolin ta habri y ki ora comercio por habri, y esaki ta duna gobierno dominio riba e inventarionan di gasolin; ta p’esey ningun hende por bisa cuanto dia lo tin gasolin ainda.”
Loke ta conoci, Freites a añadi, ta cu ta drentando gasolin a traves di canalnan di e empresa di petroleo Ruso, Rosneft y otro empresanan liga na esaki.

America Central: Merca ta corta ayudo economico na Guatemala, Honduras y El Salvador

(ElPais) – Como respuesta pa e creciente inmigracion di America Central, Estadonan Unidos a inicia e proceso pa corta e ayudo na Guatemala, Honduras y El Salvador, como represalia pa loke presidente Donald Trump ta considera falta di interes di e paisnan ey pa controla e salida di migrante rumbo pa Merca.

Trump a critica e paisnan ey y Mexico diabierna pasa, y diasabra Departamento di Estado a inicia e tramitenan pa cumpli cu su deseo. Mientras tanto, miles di persona cu ta huy di Centro America ta retando e capacidad di polis na frontera entre Merca y Mexico.

Departamento di Estado a manda un carta pa Congreso diasabra den cual ta informa di nan intencion di “ehecuta e orden di presidente” y “finalisa e programanan di ayudo exterior pa e Triangulo Norte, corespondiente na e añanan fiscal 2017 y 2018”. Es decir, cu ta trata di ayudo aproba caba. Gobierno Mericano ta bisa cu e kier “traha cu Congreso” den e asunto aki, lo cual ta indica cu al menos parti su plannan ta depende di Congreso, unda lo tin oposicion Democrata. Durante fin di siman Cas Blanco no a aclara si ta referi na keda sin ehecuta plannan ya aproba o di kier cambia presupuesto.

Diabierna pasa na Florida Trump a ataca Mexico, y a menasa di cera frontera sur di Merca completamente. De paso el a bisa cu e paisnan di America Central a organisa e asina yama ‘caravananan’ di migrante. Desde dos aña pasa, gruponan di migrante ta agrupa den caravana organisa cu ta garantisa mas siguridad y cierto orden ora yega frontera. Trump a ataca e caravananan publicamente y a yama nan un invasion di criminal.

Segun dato recopila pa Efe, na 2018 a destina 120 miyon dollar na proyecto na Guatemala, 80 pa Honduras y 58 pa El Salvador. Na 2017, 140 miyon pa Guatemala, 95 pa Honduras y 73 pa El Salvador. No a gasta algun di e fondonan aki y esakinan lo keda afecta pa decision di Trump, aunke Departamento di Estado no a publica detaye al respecto.

Venezuela: Blackout ta continua na gran parti di e pais

(LaPatilla/ElNacional) – Desde diabierna pasa e suministro di coriente, apenas reestableci despues di e backout di 7 di maart, ta asina instabil cu durante diasabra y diadomingo tabata fayando den sigur 20 di e 23 estadonan. Ayera den oranan di mainta coriente a bay atrobe pa gran parti di dia. Riba rednan social tabatin hopi reaccion di ciudadano criticando e situacion.

Las entidades federales afectados por la falla eléctrica son Amazonas, Anzoátegui, Apure, Aragua, Barinas, Carabobo, Cojedes, Distrito Capital, Falcón, Guárico, Lara, Miranda, Mérida, Monagas, Portuguesa, Sucre, Táchira, Vargas, Yaracuy, Zulia.

Segun oposicion lidera pa presidente interino Juan Guadio, e ineptitud di e regimen Chavista pa atende e emergencia electrico ta sigui bira mas grave y ta parce cu no ta haci e minimo esfuerso pa resolve di un manera eficiente e consecuencianan pa e poblacion den mayoria di e teritorio nacional.

Un di e problemanan mas grandi ta e falta di suministro di awa potabel, cu tin un siman di ta afectando gran parti di Caracas.

E falta di electricidad ta impedi e pompnan di traha. E autoridadnan responsabel sin embargo no a duna un respuesta oportuno na e situacion aki. E ciudadanonan ta recuriendo na e poco posibilidadnan di haya awa natural pa por cubri nan necesidadnan basico.

Ministro encarga cu asunto di suministro di awa, Evelyn Vasquez, a priminti cu e suministro di awa lo reanuda tan pronto cu e servicio di electricidad keda reestableci.

Celebra bo yiu su Promer Santa Comunion na La Cabana Beach Resort and Casino.

Duna bo yiu e mihor regalo riba e dia di su Prome Santa Comunion den nos Ballroom completamente nobo.

Nos lo prepara tur cos pa e disfruta di su dia tan special.

Nos ta ofrece un delicioso Buffet y nos staff atento y profesional lo ta cla pa haci bo fiesta uno memorable.

Ricibi un “WEEKEND STAY GRATIS” si bo confirma bo celebracion cu nos prome cu 15 April 2019.

Yama 520-1143 of e-mail nos na: jeanette.b@lacabanabrc.com y cu placer nos lo duna bo tur informacion necesario

LA CABANA
beach resort and casino
ARUBA

Tres persona deteni pa traficacion di droga riba crucero

AMSTERDAM—Diesdos persona, bou di cua dos Britanico y un Hulandes cu ta biba na London a keda deteni na Madeira pa traficacion cocaina riba barco Cruzero.

Autoridadnan Portugues a haya 18 kilo di cocaina den scalchinan y foil di paki chips. Diesdos sospechosonan (6 homber y 6 dama entre 20 pa 50 aña) a keda deteni ora e barco Cruzero MSC Opera a yega Funchal for di Caribe. 6 di esunnan deteni bou di cua dos Britanico y un Hulandes a yega Madeira for di Inglatera y lo a biaha for di un isla Portugues pa diferente localidad den Europa. Allan Round, manager operacional di National Crime Agency NCA na Joint Border Intelligence Unit ta bisa cu e operacion cu a desmantela un grupo criminal organisa cu tabata trafica cocaina pa Inglatera y Europa. Den cooperacion cu coleganan Portugues por a actua lihe y evita cu cantidadnan grandi di droga ta yega nan destinacion final.

JUDICIARIA

MSC
MSC OPERA

A elimina fundacion cu a fia Santa Barbara 16 miyon

WILLEMTAD - Tin un misterio ta circulando rond di re-alocacion di un fondo miyonario cu originalmente tabata destina pa desaroyo economico. Ta trata miyones riba cuenta di e fundacion Stichting Economische Ontwikkeling. Na juli 2015 a destitui e fondo, pero informacion riba 78 miyon florin aloca mediante fiancia emiti y deposito riba banco, a sigui cu pregunta.

SEO su meta tabata pa promove y stimula economia. Den cuadro di esaki e fundacion a emiti algun fiansa. Entre nan esun di mas grandi ta desaroyo di e cancha di golf na Santa Barbara den forma di un fiansa balora na 16 miyon dollar, sin cota di interes inclui. Mas aleu e fundacion a fia cen na Kura Hulanda y construccion di e brug na Simpsonbay St. Maarten. Na februari ultimo, e fundacion a wordo elimina, unda a emiti un boletin cu un saldo positivo a wordo desconta, despues di a paga e.o. creditornan. A keda un surplus mientras pa e surplus aki, segun e boletin di likidacion tin un plan establece. E suma di e surplus no ta conoci, pero te cu 2015, momento a destitui e fundacion tabatin un cuenta di 27 miyon florin cash mientras un bolsa di fiansa di riba 30 miyon dollar cu e fundacion a fia na e.o. Santa Barbara, Kura Hulanda y algun proyecto mas. Tur e fiansanan aki tabata activa riba balans di e fundacion te cu 2014. Tin chens cu e surplus aki por ta balora na e bolsa di fiansa y e activo riba cuenta di banco cu ta casi 78 miyon florin total.

Ta asina cu minister di Asuntonan Economico Kenneth Gijsbertha, kende a keda di laga investiga e caso, mientras ex presidente di e fundacion no tabata por a duna mucho comentario. Actualmente, tin decision avansa pa manda e bolsa di fiansa y depositonan na Banco pa Korpodeko. Korpodeko su accionista mayo ta gobierno, pero ta keda un entidad priva. E placa cu e fundacion tabatin, tabata procedente di gobierno Antiano y durante reparticion di bienes, St. Maarten tambe tin claim riba e bolsa miyonario.

E situacion ta uno encargo. Na prome luga, no ta conoci den ki forma e traspaso di e depositonan na banco plus e fiansa a tuma luga. Awor cu gobierno ta den un desekilibrio financiero, no ta conoci tampoco si parlamento ni tampoco hunta di ministerio ta na altura di e eliminacion cu a tuma luga na februari ultimo. Vigilante a por a compronde cu e fundacion a adkiri servicionan di un consultando externo pa duna conseho con pa realoca e activonan pero e decision no ta uno transparente. Ta un hecho cu tanto e fiansa haci na Santa Barbara, cu ta pagando bek, a sali for di fondonan di gobierno mientras e interes riba e fiansa a duna e fundacion ganashi. E fundacion mester tin un cuenta anual cu minister di Economia ta na altura di dje pa por presenta esaki den hunta di minister. Y finalmente, parlamento di Corsou, no a ricibi ningun notificacion den cua forma e 78 miyon florin cu tabata propiedad di gobierno a wordo re-aloca na Korpodeko. Un bolsa di 78 miyon “gratis” riba balans di Korpodeko ta drecha e solvabilidad di e banco considerabel. Pero cu mesun montante aki e capacidad di capital propio di gobierno ta bay den negativo.

ALL TO CAR
PREMIUM OUTLET

THE BEST TIRES FOR YOUR ATV

280.51.31
LG SMITH BLVD 114
Monday-Saturday 8:00-18:30
ALL to CAR ARUBA

RETAIL PRICE ~~151 92~~ AFL
OUTLET PRICE 94 95 AFL
21X7-10 6PR TL

109 95 AFL 22X7-10 6 PR
134 95 AFL 25X8-12 6PR
129 95 AFL 25X8-12 6PR TL
139 95 AFL 25X10-12 6PR
149 95 AFL 26X9-14
159 95 AFL 26X11-14 6 PR
159 95 AFL 27X11-12 6PR TL
159 95 AFL 27X9-14 6PR
184 95 AFL 27X11-14 6PR TL
159 95 AFL 26X10-12 6PR
134 95 AFL 25X10-12 6PR TL
139 95 AFL 26X9-12 6PR TL
119 95 AFL 20X11-9 6PR TL

Wardacosta a intercepta boto cu bultonan di droga

WILLEMSTAD - E avion di wardacosta tabata realisando un patruya den anochi na momento cu a señala un boto sospechoso riba lama. Den coordinacion cu Rescue Coordination Center a saca un boto di warda Costa 'metal shark' pa bay investiga e caso mas profundo.

Mas o menos 04:05 e 'metal shark' a logra intersepta e boto cu dos hende na bordo, pero net prome cu yega cerca di e boto e persona di wardacosta por a nota cu for di e boto a cuminsa benta bulto den awa. Despues di detencion a coy e bultonan y den e boto a topa cu mas bulto tambe. A entrega e personanan deteni y e bultonan na Cuerpo Policial di Corsou pa mas investigacion.

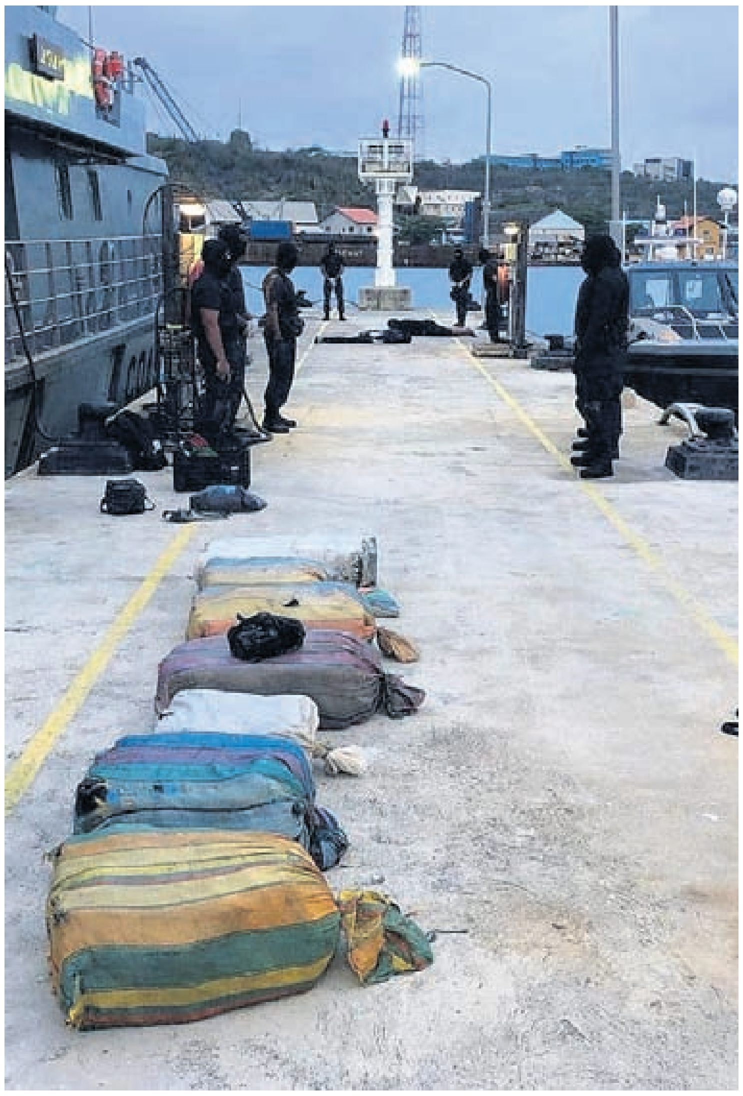

Clasificado Economico

PERSONAL GRATIS MX 20 PALABRA- TA ACEPTA AVISO FOR DI 9:00 AM -4:00 PM

PASA LAGA BO AVISO NA OFICINA DI BON DIA ARUBA WESTSTRAAT #22

TA BUSCA
Un apartamento den serkania di Playa (bon prijs) di un camber, tur cos inclui, muebla
Tel. 593 0909 / 593 0077

SERVICIO PUBLICO
Gran Feria di Fruta y Verdura na Rococo Plaza diahuebs, diabierna y diasabra 3 or te cu 8 or anochi . Tur siman

---

SERVICIO PUBLICO
ta yuda busca cas
pa cumpra of huur
Tel. 563 1449

TA BENDE
pa motibo di viahe un mountain bike 26 pa Fl.600 por bel
Tel.593 7279

TA BENDE
un trailer di 30 pia pa 21.500 (taxatie 33.000)
un trailer chiquito pa 5.200.
Tur dos pa 25.500
Tel. 592 9246

SERVIO PUBLICO
Ta ofrece pa verf y chapi cura bon prijs. Nos ta hiba e sushi. Yama pa mas informacion na
563 4828/5679610

TA BENDE
Cuminda Criollo
calco stoba cu arroz y banana, comcomber stoba cu rabo
Deja Vu Cafe & Lounge
Cayena Mall Caya G.F. Betico Croes 22
Tel. 561 1089

SERVICIO
Unified One Events
Photos , films, wedding
Tel. 749 2533

TA HUUR
Apartamento
preferibel 1 persona, incluye utilidades, full muebla situa na Piedra Plat
Disponibel pa fin di maart
Tel. 741 8637

TA HUUR
Timeshare La Cabana
to rent 1 bedrm sleep 4 3 nights
in 31 di may 2019
out 3 june 2019
Tel. 583 8132 /641 6184

TA BENDE
cas y tereno na tur location
Tel. 584 5979 / 563 1449

SERVICIO PUBLICO
Buscando auto pa huur y na bon prijs? yama nos
Tel. 593 9953/ 593 8453

SERVICIO PUBLICO
Handyman
pa tur trabou di verfmento, plumbing tuberia, chapi, limpieza di cura, drecha mata. contact.
Tel. 568 3728

SERVICIO PUBLICO
Barata Barata
Nos ta chapi, lanta sushi, spuit veneno, corta mata, na bon prijs
Arubiano balente
Call 592 5766

SERVICIO PUBLICO
ta haci tur sorto di tramite pa imigra na Aruba
Tel.584 5979/ 563 1449

SERVICIO PUBLICO
Master Nails
Pa e miho servicio y experiencia den mantencion y atencion pa bo huñanan. Yama pa un cita
Tel. 744 9214

ABONA PA SOLAMENTE AFL. 38,- PA LUNA Y RICIBI TUR DIA BO CORANTNAN PREFERI

MAS CERCA DI BO!

BONDIA
Gobierno uzando conseho Caft contra Raad van Advies
400.000
MEGA
TODAY
Shift in Tone
Obama, McConnell strike hopeful tone on budget, Zika

Yena aki bao e siguiente informacion

Telefon
Nomber completo:
Adres di entrega:
Adres di cobranza:

☐ Cobranza na Cas.
☐ Cobranza na Trabao.
☐ Paga via Banco (Standing Order) Aruba Bank no:33266.8
☐ Paga Aruba Bank ABO ONLINE .
☐ Paga CMB ONLINE .
☐ Personal na oficina di Bon Dia Aruba.
☐ Pone den Box.
☐ Tira den Cura.

Pago Adelanta: ☐ 3 Luna ☐ 6 Luna ☐ 1 aña

Yama na telefon: 582-7800 of manda un email na accounting@bondia.com
www.bondia.com

SERVICIO PUBLICO
Figuera Yard Service
Nos ta chapi, corta y planta mata, brinda tur servicio cu bo cura mester. Tira sushi afo, tur esaki na un super bon prijs

---

SERVICIO PUBLICO
Construction
remodelacion di cas, traha cas, apartment, traha y drecha dak, electricidad, verf pega mosaico, traha cura, plomeria. Bon prijs
Tel. 593 3141

TA BUSCA
pareha sin yiu ta busca cas of apt grandi den area di Sta. Cruz, Hooiberg of San Nicolas
Tel. 562 9736

GRATIS
Nos ta piki tur sorto di auto bieu, gratis. Tambe airco, bateria, stoof, wasmachin, frigidaire etc
Tel. 561 4297 / 561 5179

SERVICIO PUBLICO
Mi ta ofrece servicio di electricista, electricidad en general, problema cu corto circuito y mantencion
Tel. 566 5026

SERVICIO PUBLICO
Masaje relajante, sports masajes, aroma terapia, piedras calientes, reflexologia, faciales
Sabana Basora # 157 P.Ch.
Tel. 561 8520

TA HUUR
Apartament muebla di 2 camber cu cushina, sala, entrada priva na seroe colorado pa mas info yama
Tel.5698007

TA HUUR
Bachi pa tur ocasion
Tel. 749 2533

TA BENDE
Trailer 20 pia pa biba aden prijs Fls.10.000
(prijs negociable)
Tel:594 6687 / 565 5522

TA BENDE
Pickup Hilux double cabin aña 2000 Afl. 1950
Tel. 733 4448

TA BENDE
2 apartamento riba tereno eigendom na Seroe Blanco pa Afl. 255.000
Tel.593 6318

SERVICIO PUBLICO
Handyman pa trabouw di: Verfmento, plumbing, tuberia, chapi limpieza di cura, drecha mata
Tel. 568 3728

SERVICIO PUBLICO
Ta haci tur trabou di construccion y carpinteria y tur cos cu ta furamento di stul
Tel : 746 0518

TA BUSCA
Señora ta busca trabow domestico (limpieza di cas)di dialuna pa diabierna
Tel.746 5697

TA BENDE
Gordura Ganga
15 saco pa 100 + 2 gratis.
Oferta ta te cu 31 di maart
Tel.733 2542 / 594 2380 / 564 4456

TA BUSCA
mi ta busca trabow di cas, laba, strika y haci cas limpi
Tel.569 0994

SERVICIO PUBLICO
Se ofrece servicio de reparacion e instalación de aires acondicionados Split e industrial también reparamos frigidaire, cuartos frios y fabricadores de hielo
Tel. 600 0750

TA HUUR
Un local comercial
na Plam Beach
Pa mas info por yama
Tel.562 7708

SERVICIO PUBLICO
recojemos todo tipo de basura (nevera, estufa, etc)
Tel. 564 1979

SERVICIO PUBLICO
Ta haci tur trabou di construccion y carpinteria y tur cos cu ta furamento di stul
Tel : 746 0518

SERVICIO PUBLICO
ta drecha tur sorto
di Imagen
Tel. 584 2489

TA HUUR
1 Apartment cu 2 camber den Playa 1 luna di borg, sin mueble, awa + coriente apart
Tel : 568 4209

Polis cu control ariba permiso y benta di alcohol na supermercado

SANTA CRUZ - Durante fin di siman districto di Santa Cruz tabata ocupa nan mes cu diferente control na e supermercadonan. Esaki tabata un iniciativa di e departamento di permiso (SBV) di Santa Cruz conhuntamente cu studiantenan cu ta haciendo nan estudio di polis.

Un di e proyectonan pa finalisa e estudio policial ta pa haci un investigacion y controla permiso di diferente negoshi conforme cu ley. A haci diferente control anterior pa asina avisa cada supermercado tocante e consecuencianan y alabes a parti pamfleta di prevision pa no bebe na e sitio.

Durante e accion policial a constata cu na diferente supermercado den Santa Cruz tabata tin personanan cu ta bebe bebida alcoholico pafo di e negoshi y alabes tabata bende alcohol fuera di e orario stipula ariba nan permiso. Ta prohibi pa ley pa bebe alcohol pafo y paden di un supermercado. Ta prohibi tambe pone bebida alcoholico riba reki na unda publico por yega na dje e mester ta poni apart di otro productonan den un supermercado. Tambe ta prohimo pa bende esaki for di e orario stipula. Tur e reglanan aki y mas ta un procedura conforme ley con un supermercado mester mantene su mes na momento cu e bende su productonan alcoholico.
E accion policial aki a duna su fruto mirando cu hopi supermercado no ta sigui of respeta e ley y tampoco no a sigui e aviso cu a ser duna. Varios multa a cay pa incomplimento.

Cuerpo Policial Aruba tin diferente control sea ariba supermercado, restaurant of otro tipo di control. Nos ta haci esaki pa prevencion pa nos comunidad y cu mester sigui instruccionnan cu ta poni den ley. No cumpli y of desvia di e permiso lo tin consecuencianan no desea.

NO mag
bebe alcohol
paden.

MERCHANT
Pull

FACULTAD NOBO
SISSTEM
GOBIERNO DI ARUBA
PABIEN ARUBA!
BRINDANDO NOS STUDIANTENAN
E POSIBILIDAD DI GRADUA DEN:
BACHELORS STEM
MASTERS DEN SUSTAINABILITY
Y PHD DEN INNOVACION
Un oportunidad nobo den innovacion pa nos hobennan!
GABINETE WEVER-CROES

Dos auto a accidenta na crusada Edisonstraat

ORANJESTAD – Diasabra durante oranan di anochi na e crusada di Edisonstraat y Kamerlingh Onnestraat, a sosode un accidente unda dos auto tabata envolvi.

Impacto tabata basta fuerte cu a laga dos persona herida. Polis di trafico a presenta biaha na e sitio pa atende cu e accidente. Ambulance a presenta na e sitio y personal di ambulance a brinda asistencia na e victimanan. A constata cu e Honda no a duna preferencia dal den e Suzuki Swift.

Velocidad halto a causa cu auto a dal contra baranca

MAHUMA - Diasabra den careda di 7or mainta riba Green Corridor a sosode un accidente.

Aki ta unda cu un chauffeur di un Yaris riba un velocidad halto a perde control y dal contra e barancanan cu tin memey y core riba riem shete palo di luz. Esaki ta indica sigur un velocidad sumamente halto. E chauffeur no tabata desea asistencia medico di ambulance.

Chauffeur bou influencia a dal contra auto

PIEDRA PLAT - Diabierna atardi riba caminda di Piedra Plat pariba di Bright a sosode un accidente entre un Chevrolet Spark y un Nissan March.

E homber di edad tabata bebi y asina mes kier a sigui riba su paranda. Polis a detene y dog catcher a presenta bay cu ne warda.

Chauffeur bebi a haci U turn y ocasiona accidente

HOOIBERG – Diadomingo atardi riba e caminda principal di Hooiberg pa Santa Cruz pabou di maiky's, a sosode un accidente unda dos auto a dal contra otro.

Ta asina cu chauffeur den un Toyota Yaris a bay haci un u turn dilanti di un Kia Picanto y cu consecuencia e autonan a dal basta duro contra do otro. Tabata tin mama, baby y muchanan envolvi. Total di cinco persona a keda atendi pa personal di ambulance. Polis a ripara cu e chauffeur di e Yaris tabata papia straño y a pone supla y a surpasa e limite. A detene e homber pa core auto bou influencia di alcohol.

Auto a pega candela den careda na Lagoen

ORANJESTAD - Diasabra anochi persona den su Lexus coriendo riba e caminda na Lagoen na Playa a mira huma ta sali for bou di e hood na e parti di motor y diripiente un candela grandi.

E auto a keda memey caminda. A purba na paga e candela cu santo pero nada. Brandweer a yega basta lihe y asina drenta accion y domina e candela rapidamente. E candela a kima tur cos na e parti di e motor.

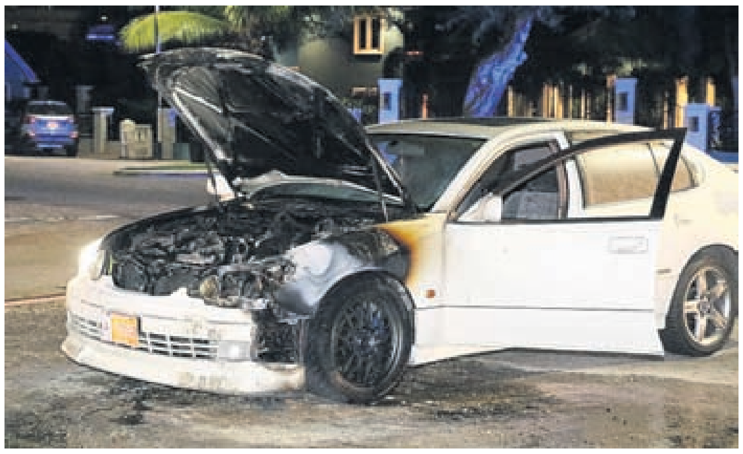

Muchanan riba chup a drif y drenta canal di waf

ORANJESTAD - Diasabra mainta un famia a presenta na e lama di surf side bou mata gosando nan dia y muchanan a subi un chup pa keda cerca di canto, pero biento a causa cu e chup a cuminsa bay afo cu e muchanan.

Mayor a drenta panico y bati alarma na autoridad. Nan a perde e muchanan for di bista debi cu nan a sali bay afo pasa banda di e hotel bay direccion e canal di waf. Un boto di Renaissance Island a mira cu e muchanan ta den problema y e personal a drenta accion di biaha y rescata e dos muchanan riba dje y trece nan bek sano y salvo cerca nan mayor. Maske tabata tin polis buscando entre Renaissance cu waf pa wak si coriente por a bay cu nan asina leu. Ambulance y polis a presenta na e sitio na unda e muchanan a keda baha y aki paramediconan a atende cu nan inmediatamente.

Fundacion Telefon Pa Hubentud Aruba

YAMA
131
GRATIS

Mentor (M/F)

Fundacion Telefon pa Hubentud Aruba a wordo funda ariba 26 di april 1999 y tin como meta:

- (1) Pa medio di telefon of internet duna informacion, opcion y sosten emocional na muchanan y/ of hobennan di Aruba pa preveni, reduci of pa stop cualkier problema of aclaria cualkier pregunta cu e muchanan y/ of hobennan tin;
- (2) Monitor temanan relaciona cu mucha y hoben y señala na organisacionnan, gobierno y comunidad kiko ta biba bao di e muchanan y hobennan y kiko ta nan necesidad.

E trabao di Fundacion Telefon pa Hubentud Aruba ta wordo realisa den gran parti door di mentornan cu boluntariamente ta inverti tempo y energia den Fundacion Telefon pa Hubentud Aruba. Pa e motibo aki nos ta buscando mentornan pa boluntariamente haci e siguiente tareanan:

- E mentor mester duna via telefon ayudo, informacion y conseho na muchanan y hobennan (minimo 2 ora pa siman ariba diamars, diabierna, diasabra of diadomingo);
- E mentor mester duna via internet (chat, mail, etc.) ayudo, informacion y conseho na muchanan y hobennan (minimo 2 ora pa siman ariba diamars, diabierna, diasabra of diadomingo);
- Y / o duna charla y tayer na e.o. scolnan;
- Y / o duna informacion na publico na stand di Fundacion Telefon pa Hubentud Aruba durante actividadnan.

Rekisito:

- Bon dominio di Papiamento y Hulandes;
- Minimo 16 aña di edad;
- Ser responsabel y interesa den e aspecto di e derechonan di mucha na Aruba;
- Entusiasma y disponibel.

Nos ta ofrece:

- Training Basico;
- Minimo dos biaha pa aña nos ta duna un training 'deskundigheidsbevordering';
- Un ambiente placentero y di aprendizahe.

Bo ta nos mentor nobo? Tuma contacto cu nos pa e.o. mas informacion relaciona cu e procedura di seleccion: telhubentud@gmail.com of telefon 588-6138.

Homber acusa di purba di horta articulo di Auschwitz

POLONIA – E polis di e pais ta bisa cu durante un bishita di Merca pa e campo di exterminacion di Auschwitz-Birkenau di tempo di e segunda guera mundial, a purba di horta un parti metalico di e caminda di e trein unda e prizonero tabata wordo laga.

Malgorzata Jurecka, kende ta vocero di polis di e sur di Polonia a bisa cu e homber Americano di 37 aña di edad a ser acusa cu intento di ladronicia di un articulo di importancia cultural. E crimen por ser castiga pa mas di 10 aña den prizon.

Jurecka a bisa cu e homber a admiti di fout. E campo di Auschwitz- Birkenau cu ta un luga conmemorativo a yega di sufri di ladronicia y vandalismo e ultimo añanan. E caso mas dramatico ta esun di e hortamento na 2009 cu un señal di un dicho di e nazi ‘e trabou lo libera bo’ na e porta principal di e campo di morto. Despues el a ser haya corta na pida.

Miles ta marcha na Spaña pa exigi mas ayudo pa area rural

MADRID (AP) — Miles di Spaño a reuni na Madrid ayera pa exigi gobierno tuma pasonan pa combati despoblacion di areanan rural.

E marcha ayera bou di e slogan ‘E Revolucion di e Spaña Bashi’ a wordo organisa pa gruponan ‘grassroots’ for di zonanan rural den e nacion sur di Union Europeo.

Na Spaña, 90 porciento di e poblacion awo ta concentra den 30 porciento di e teritorio di e pais, esta na Madrid y e areanan costeño. Esey ta laga 10 porciento di su poblacion plama riba areanan grandi den interior di e pais.

Riba diabierna, gobierno a anuncia medidanan pa mehora red di internet den campo.

E marcha ta yega prome cu eleccion general na Spaña dia 28 di april, ora cu areanan rural lo por hunga un rol clave den dicidi si e socialistanan ta keda den poder. Ley di eleccion Spaño ta duna mas peso na areanan poco pobla.

Bida den prizon pa asesino di mucha muhe Musulman

MERCA – Na nort di Virginia, un homber ta na spera di sentencia di bida den prizon, pa motibo di a viola y mata un adolescente Musulman, ora e mucha muhe tabata cana pa bay su moskee cu su amigonan pa servicio religioso.

Darwin Martinez-Torres di Sterling, a yega na un acuerdo aña pasa relaciona cu asesinato di Nabra Hassanen di 17 aña di edad na Reston. E acuerdo di culpabilidad ta rekeri cu e hues ta pone un sentencia pa bida sin libertad condicional, a cambio pa elimina un posibel sentencia di morto.

E morto di e hoben Hassanen a ricibi atencion amplio den media, y a landa preocupacion cu su asesinato a ser motiva pa e sentimento anti- musulman. Sinembargo e fiscal a bisa cu Martinez-Torres a ataca despues cu el a sali cu su auto pa sigui e grupo di amigo di Hassanen pa un confrontacion di rabia.

Segun e informacion, Martinez- Torres a nace na El Salvador, e autoridad di inmigracion ta bisa cu e tabata na e pais ilegal.

Like us on
Facebook
facebook.com/bondianoticia

FOR ALL YOUR FLYER
DISTRIBUTIONS
Call: 582-7800
email: accounting@cspnv.com
BONDIA ARUBA

Sunset Grille a inaugura un Wall of Fame

PALM BEACH — Den presencia di gobernador Alfonso Boekhoudt, ex gobernador Fredis Refunjol, minister Andin Bikker, minister Dangui Oduber y nan respectiva esposanan, Sunset Grille na Hilton Aruba Caribbean Resort & Casino tabatin e placer di revela nan Wall of Fame, un galeria di potretnan di personahenan conoci na Aruba.

Tur e miembronan di e Wall of Fame a wordo invita pa por mira nan potret y disfruta di un cena elegante sea paden of pafo riba e terasa cu tin un bista espectacular.

Net prome cu e inauguracion, empresario Rene Kan a comparti parti di e historia di e restaurant y a recorda su invitadonan cu desde alrededor di e milenio te cu ora e hotel a wordo renoba recientemente pa un propietario nobo, Aruba Growth Fund, e murayanan tabata yena cu caricatura di personahenan local, ancrando asina e restaurant den e bida comercial di nos isla y honrando clientenan cu regularmente tabata trece nan invitadonan special pa un cena.

Den e espirito ey, Kan a splica, e regreso di e muraya a comberti den un proyecto di arte. Rona Coster a asisti y coordina e proyecto, buscando e ayudo di un caricaturista talentoso di Florida cu ta traha tambe pa Miami Herald y Sun-Sentinel, e corant mas grandi di Florida.

Un di e aspectonan mas interesante di e restaurant ta e regreso di chef ehecutivo Matt Boland. E ta esun cu a pone Sunset Grille gana diferente premionan AAA Four Diamond Awards den añanan 80 y 90, y e ta esun encarga pa hiba e restaurant na su raiznan tradicional di un steakhouse.

Sunset Grille tabata e lugar ideal pa haci negoshi y un lugar pa e miembronan di gobierno come. “Porfabor, no duda den trece boso invitadonan y contactonan”, Kan a bisa, “aña pasa un terasa nobo a wordo agrega, loke ta haci cu e restaurant cu tin un bista impresionante, ta un di e steakhouse na aire liber mas bunita na mundo.

Y cu Boland na encargo, bo por spera un experiencia culinario impecabel den un restaurant setting cu ta pas cu e Wall of Fame.

Kan a conclui su speech indicando cu na 2015, Aruba Growth Fund a cumpra e propiedad y a haci’e un Hilton. E aña siguiente e hotel a wordo renoba. E operacion realmente a cuminsa na januari di 2017, y awendia e compania ta orguyoso di bisa cu Hilton Aruba Caribbean Resort & Casino ta un di Hilton mas exitoso di mundo y e tin un di e occupancy rate mas halto di e cadena. E mas importante ta cu e hotel tin un di e scorenan mas halto pa locual ta trata satisfacion di miembro di ekipo, y ta danki na su personal talentoso y dedica.

Desde e principio e mision di e compania tabata pa recupera e historia di e Gran Dama, Kan a afirma. E la haci esaki cu muebles y acesorionan inspira pa añanan 60, cu obra di arte colga na tur parti di e Ballroom recien renoba cu tin e nomber di arkitecto Estadounidense Morris Lapidus. Oscar’s Market situa den e lobby, cu a wordo yama na honor di defunto Oscar Henriquez, e visionario di hospitalidad di Aruba, ta parti di e filosofia. Gran parti di loke ta entusiasma Kan di Aruba Caribbean ta e capacidad di uni e pasado cu e futuro.

Ora bo yega na e hotel, bo por ripara kiko a haci Aruba un isla asina atractivo - e bista bunita di lama, e cuminda, e celebridadnan, e historia di Oscar Henriquez, tur ta relaciona cu loke ainda e ta haci ainda - haci Aruba e mihor destinacion turistico di mundo.Y e huespednan di e hotel ta comparti pa haci e vision ey un realidad.

No pa casualidad, e siman di inauguracion di e Wall of Fame, Hilton Aruba Caribbean Resort & Casino a ricibi e honor di wordo nombra Hotel di Aña pa e cadena Internacional di Hilton.

Publico ta invita pa bin admira e Wall of Fame y asina por keda dibiaha pa disfruta di un cena cu famia y amigonan. Sunset Grille ta cla pa sirbi un y tur cu e mihor experiencia di un steakhouse!

Sublime despliege di habilidad, beyesa y gracia humano di ballet Ruso

ORANJESTAD – Diahuebs dia 28 y diabierna dia 29 di maart ultimo, Cas di Cultura a deleita amantenan di arte cu un presentacion di e streanan principal di e miho companianan di ballet di mundo, esta Bolchoi, Mariinsky y Mikhailovsky.

Durante e showcase, e audiencia por a admira e presentacion sublime di obranan clasico stima di ballet, manera Nutcracker, Don Quixote, Scheherazade, y Swan Lake, unda e bailarinnan principal a luci nan habilidad artistico presentando e partinan mas impresionante di cada obra.

Durante e showcase a presenta e premier bailarin di compania Bolshoi, Alexander Volchov, como tambe Arina Varentseva, Alexander Sevelev, Ivan Sitnikov, Nika Tschvitaria y Kiril Satir di Mariinsky Ballet, ademas di prima ballerina di Mikhailovsky Ballet, Oksana Bondareva y Ekaterina Borchenko di St. Petersburg. Hunto cu Mariinsky, Bolshoi ta considera como e miho compania di ballet na mundo.

Maske e publico tabata chikito, a mustra entusiasmo pa e presentacion espectacular aki, culminando cu henter publico riba pia den un ovacion fuerte.

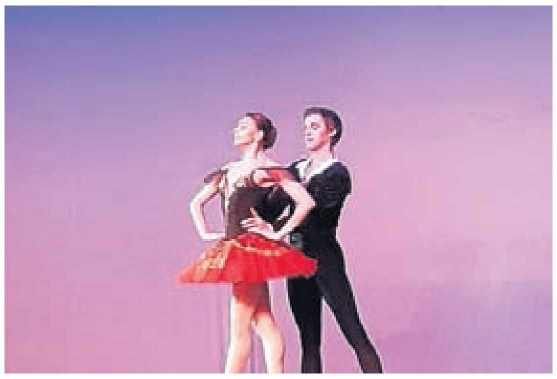

Club Kibrahacha a tene nan Health Week

ORANJESTAD – Durante siman pasa Club Kibrahacha a tin su Health Week na unda nos ta toca riba e salud di nos hende grandinan di Aruba.

Nos miembronan a haya e oportunidad pa por haci chekeo di wowo duna door di AVC Aruba, chekeo di presion cu ta duna door di Botica di Servicio y tambe varios charlanan cu a wordo duna door di Stichting Bob y Benjamin Security Services. Tambe ta tene diferente actividad manera meditacion, dansfit, terafit y cardiofit.

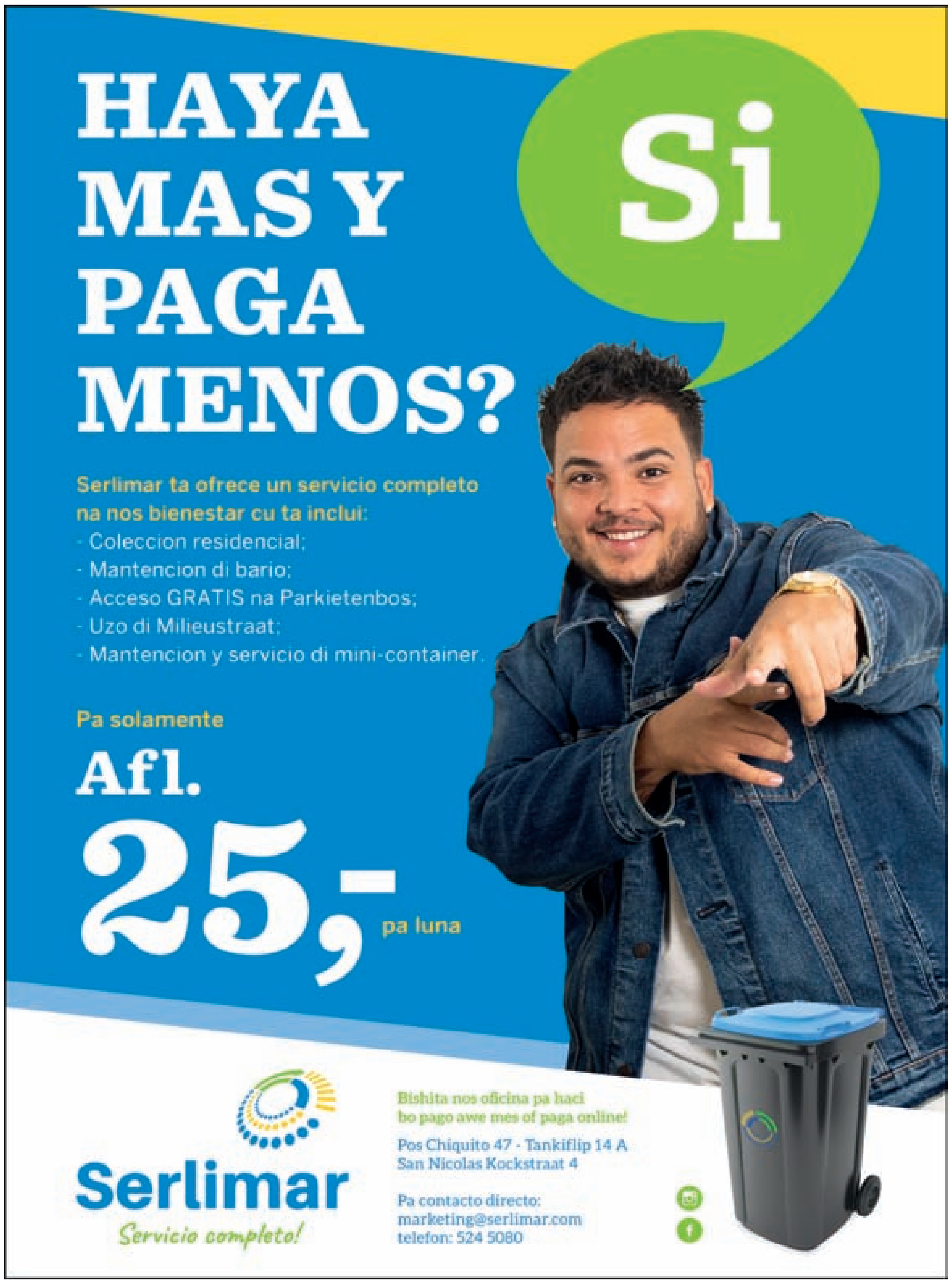

HAYA MAS Y PAGA MENOS?

Si

Serlimar ta ofrece un servicio completo na nos bienestar cu ta inclui:
- Coleccion residencial;
- Mantencion di bario;
- Acceso GRATIS na Parkietenbos;
- Uzo di Milieustraat;
- Mantencion y servicio di mini-container.

Pa solamente

Afl. 25,- pa luna

Serlimar
Servicio completo!

Bishita nos oficina pa haci
bo pago awe mes of paga online!

Pos Chiquito 47 - Tankiflip 14 A
San Nicolas Kockstraat 4

Pa contacto directo:
marketing@serlimar.com
telefon: 524 5080

Yelich ta iguala record di MLB cu homerun den cuatro wega consecutivo

MILWAUKEE (AP) — Christian Yelich di Milwaukee Brewers a extende su racha di homerun den apertura di temporada na cuatro wega, empatando e record di MBL pa homerun den wega consecutivo pa cuminsa un temporada.

Yelich tambe ta e prome hungado pa gana e premio MVP y despues 'homer' den su prome cuatro wega di e proximo temporada. El a batia 36 homerun na 2018.

Yelich a conecta den e prome inning ayera un bala di Michael Wacha di e Cardinals di St. Louis, mandando un fastball 1-0 den e di dos deck na Miller Park.

Cinco hungado a logra e hazaña den pasado: Willie Mays (1971), Mark McGwire (1998), Nelson Cruz (2011), Chris Davis (2013) y Trevor Story (2016).
Barry Bonds na 2002 y Albert Pujols na 2006 a batia home run den e prome dos wega di aña despues di gana premio MVP.

Strea di NBA, Kristaps Porzingis acusa di abuso sexual

NEW YORK (AP) — Abogado di Kristaps Porzingis a admiti diasabra cu un muhe a acusa e strea di NBA di abuso sexual, pero ta bisa cu e delantero di Dallas Mavericks 'rotundamente' ta nenga e acusacion.

Abogado Roland Riopelle a bisa cu e acusacion contra e hungado tabata parti di un intento di extorsion cu ta den proceso di investigacion pa FBI.

Citando oficialnan anonimo, New York Post y otro organisacion noticiero a reporta cu un muhe a bay polis diahuebs y declara cu Porzingis a abusa di dje sexualmente na su apartamento na Manhattan aña pasa mientras e tabata hunga pa e Knicks.

Oficialnan di NYPD a nenga di duna comentario.

Mientras e tabata hunga pa e Knicks aña pasa, Porzingis a sufri un herida mayor riba su rudia durante un wega na Madison Square Garden contra Milwaukee Bucks, cual e Knicks a perde. Despues el a bay cas y a invita e muhe en cuestion na su apartamento di luho na Manhattan, unda e ta bisa cu el a wordo abusa sexualmente, segun e lo a bisa polis.

E abogado a bisa cu NBA tambe a wordo notifica.

Porzingis, un nacional di Latvia di 23 aña di edad, a wordo intercambia na e Mavericks na januari. Pero e no ta spera di hunga cu e team te proximo temporada, mientras e ta recobra di e herida.

Huddersfield ta iguala record pa relegacion mas trempan den EPL

LONDON (AP) — Huddersfield a wordo relega for di Liga Premier Ingles (EPL) cu seis wega faltando diasabra, igualando e record pa degradacion mas trempan.

E destino di Huddersfield a wordo seya ora di perde na Crystal Palace 2-0, y Burnley y Southhampton tur dos a gana diasabra, cabando e estadia di dos aña di e team nort Ingles den e categoria top.

Derby tambe a wordo relega despues di 32 wega den e temporada 2007-08.

Un temporada dificil, den cual e predecesor popular di Jan Siewert, David Wagner, a entrega su retiro como manager na januari, a resulta den Huddersfield colectando 14 punto di 32 partido. E ta laga e team 19 punto leu di siguridad.

"Mi no ta bay papia di 'bounce bek' pasobra na e momento aki ta un decepcion na prome luga", Siewert a bisa. "Nos mester repasa tur detaye – kico a pasa, kico tabata e motibo."

E motibo diasabra tabata concede golnan den segundo mita, di Luka Milivojevic y Patrick van Aanholt.

Siewert kier sigura retorno di Huddersfield for di campeonato di segundo clase lo mas lihe posibel. "Pa haci e club mas fuerte no ta djis baha directamente of subi", el a bisa. "Bo no por priminti esaki. Pero mi ta dispuesto pa traha asina duro cu nos yega bek na Premier League."

EARN&GET
ULTIMATE GIFT EXTRAVAGANZA
SATURDAY, SUNDAY & MONDAY
MARCH 30, 31, APRIL 1
Guest must earn 50 POINTS from 10AM - 8PM to qualify.
PLAYERS CHOICE OF FREE GIFTS
PORTABLE DELUXE OUTDOOR TAILGATING FOOD PREP/BBQ SET!
10PC BBQ SET!
CROCKPOT
PORTABLE SPEAKER
GIFT PICK UP 5PM - 8PM | EA BOTH
Open To All EAGLE ADVANTAGE® Members.
Black and Platinum Card Members may pick up their free gift from 4pm until 8pm (one hour early).
While Supplies Last. No rain checks
Eagle Aruba RESORT & CASINO
EA EAGLE ADVANTAGE
Must be age 18 to play. Play responsibly.
www.gamblersanonymous.org
J.E. IRAUSQUIN BLVD. 248, ARUBA | EAGLE ADVANTAGE | (297) 527-9160 | LOCATED AT THE EAGLE ARUBA RESORT & CASINO

Alvarez ta perde contra Nasyukhin den debut One Championship

TOKYO (AP) — Timofey Nasyukhin di Rusia a vence e Mericano, Eddie Alvarez, cu un TKO den prome ronda, den e campeonato di MMA One Championship ayera, na Ryogoku Kokugikan, e localidad premier di sumo Hapones.

Nasyukhin a tira Alvarez riba suela cu un mokete man drechi na banda di su cabes, cu 55 seconde faltando den e ronda di apertura di e pelea lightweight, cual tabata e debut di Alvarez cu One Championship.

Nasyukhin a scop halto trempan y a pone un combinacion di dos mokete hunto ora cu Alvarez a purba di pone presion. El a manda e ex- titular di UFC 155lb abou cu su man drechi apenas dos minuut den e pelea.

Cu un minuut faltando, Nasyukhin atrobe a sorprende Alvarez, kende a cay riba un rudia, y su oponente tabata implacabel te ora e referee a interveni.

“Esaki ta e caso mayor parti di mi carera, hende ta subestima mi’, Nasyukhin, di 28 aña dio edad, a bisa. “Mi tabata sa cu e tabata un miho oponente cu mi, y e ta un leyenda di MMA, pero mi a uza esey como motibacion.”

Alvarez, di 35 aña di edad, kende no a bringa desde juli 2018, no tabata disponibel pa comentario despues di e pelea, como cu el a wordo hiba na un hospital cercano.

E Mericano, Demetrious Johnson, tambe debutando den One Championship, a gana su pelea di flyweight ora el a gara Yuya Wakamatsu di Hapon den un ‘choke hold’ den e di dos minuut y cuarenta seconde di e di dos ronda.

“Yuya ta un oponente fuerte”, Johnson a bisa. “Esaki siendo mi prome pelea na Hapon, mi tabata sa mi lo enfrenta adversidad. Mi kier a ret’e y ora bo reta un hende, bo ta laga bo mes habri pa ricibi golpi, pero tabata un pelea tremendo.”

Johnson y Alvarez ta dos ex campeon UFC kende a move na One Championship, basa na Singapore, e aña aki.

One Championship a presenta show a traves di Asia, for di Myanmar na China durante e ultimo shete aña, pero a warda prome cu a purba cerca e fanaticonan amante di arte marcial na Hapon, unda varios organisacion di MMA a lanta y cay a traves di tempo. One tambe tin plan pa debuta na Vietnam y Sur Korea e aña aki.

Ademas, Aung La N Sang a retene su titulo middleweight cu un TKO den di dos ronda contra Ken Hasegawa. Cu apenas 30 seconde faltando, La N Sang a conecta un man drechi masivo. Hasegawa a cay riba e canvas mesora y La N Sang a acerca pa e final.

Hamlin ta sobrepasa dos penalty na pit pa segundo victoria di 2019

FORT WORTH, Texas (AP) — Denny Hamlin a core su di dos victoria di NASCAR Cup di e temporada, sobrepasando dos penalty den pit road y perdiendo entradaotro biaha durante condicionnan di bandera berde ayera na Texas.

Mientras Hamlin a lidera e ultimo 12 buelta, y 45 di e 334 total, su compañero di ekipo Joe Gibbs Racing, Kyle Busch, a perde e oportunidad di un victoria triple den weekend.

E Toyota #11 di Hamlon a caba mas cu 2.7 seconde dilanti di Clint Bowyer. E carera, cu tabatin unicamente tres precaucion fuera di e dos ‘stage stoppage’, a conta cu 27 cambio di lider entre 13 coredo.

Tabata e di 33 victoria di carera di Hamlin. El a gana e apertura di Daytona 500 despues cu el a pasa aña pasa sin victoria, cabando asina un racha di 12 temporada consecutivo den Victory Lane. Su di tres victoria na Texas tabata su prome desde cu el a gana tur dos carera na e track di 1 miya y mey na 2010.

Coredonan di Gibbs a gana cuater di e shete carera e temporada aki, y Team Penske a gana e otro tres.

Clint Bowyer a caba na di dos luga, sigui pa su compañero di Stewart-Haas, Daniel Suarez. Erik Jones tabata di cuater dilanti di e ‘polesitter’ Jimmie Johnson, kende su secura sin victoria a alcansa 66 carera. William Byron, Aric Almirola, Kevin Harvick, Kurt Busch y Kyle Busch a completa e top 10.

Kyle Busch a lidera seis biaha pa 66 buelta, y tabata ainda dilanti cu 59 buelta faltando, ora su auto #18 a drift bayendo den Birada 2. Maske el a evita contacto e momento ey, el a cay bek na posicion cuater, y ora di purba bay bek dilanti algun buelta despues, a dal e muraya exterior. El a cay un buelta atras despues di mester a bay pit road pa cambia taira.

Pa di dos biaha den un luna, el a perde un ‘sweep’ triple bayendo den e carera di e Cup despues di Xfinity y Truck Series den mesun weekend. El a completa un ‘sweep’ asina dos biaha na Bristol, na 2010 y 2017.

NASCAR awo ta bayendo Bristol, unda e rumannan Busch tin 13 victoria combina – shete di Kyle y seis di Kurt. Ningun otro coredo activo a gana mas di dos biaha den short track. Kurt Busch a gana su di dos carera di Bristol augustus ultimo, y Kyle Busch a gana e dos carera anterior eynan.

Rudolfo Arends a gana prome luga den Aruba Sprint Cup 2

ORANJESTAD - Siman pasa a tuma luga e caredanan di karting Aruba Sprint Cup2 riba pista di Bushira Karting. Na e careda aki a participa coredonan di nos isla ruman Corsou.

Mester bisa cu e caredanan di point series ta tuma luga den tur pais rond mundo cu ta core cu e marca di karts SODI. Na final cada pais lo manda nan prome lugar di e point series pa e World finals. Mester bisa cu Aruba ta mandando Andre Tromp kende a gana e point series Sprint Cup aña pasa 2018 pa e SODI World Finals na Valencia, Spaña. Tambe lo bay un team di Endurance Cup, 4 coredo cu lo representa Aruba.

SWS Rond 2 tabata simplemente formidabel cu bon careda unda nos ta haya den Rookie un total di 14 piloto di cual 7 participante tabata di nos isla ruman Corsou den cual Aruba ta logra e prome luga cu Rudolfo Arends y Corsou ta bay cu e di dos y tres luga. Den e Mini Pro 60cc tabata tin 4 participante aki CJ Semeleer ta gana e competencia mientras e coredo femenino Diana Bueno ta keda na di dos luga y Haguen Orman a keda na di tres luga y na di 4 luga a keda Cheng. Esaki ta segun e fuente 297 Sports.

Den e categoria Mix unda a pone tur coredo den e mesun nivel di peso y aki tur Karts a pisa mesun hopi(a pone peso na Karts) cu a yega rond di 80 kg. Aki Nathan Richards a gana e prome luga.

KARTING SPEEDWAY

KARTING SPEEDWAY

Interpoint BV a entrega uniform nobo cu himno di Aruba graba

ORANJESTAD - E compania Interpoint BV a entrega uniformnan nobo pa dos diferente team di beach soccer cu lo participa den e campeonato cu lo cuminsa dia 11 di april y e lo termina dialuna di Pasco Grandi. E ta un evento organisa pa stichting Hubentud Tanki Leendert hunto cu Arubaanse Voetbal Bond (AVB), caminda mas cu 20 team ta inscribi caba.

E dos team cu a ricibi e uniform nobo como donacion di Interpoint BV ta: Beach Boys y Fear Boys. John Mahboeb kende ta director di e compania, y Lupita Bernabela kende ta trainernan a haci entrega di e uniformnan nobo aki na e representantenan di cada team. Bunita di e uniform aki ta cu parti patras di dje tin skirbi e himno di Aruba, Aruba Dushi Tera, full graba riba dje. Sr. Mahboeb su pensamento ta cu a pesar cu esaki ta un competencia amistoso, pero ta bon pa e hobennan aki cuminsa sinti for di comienso su compromiso pa nan pais Aruba.

Interpoint BV ta un compania di management y consultancy di Hulanda pero tin un seccion Caribe estableci na Aruba. E persona di contacto pa canalisa e donacion aki tabata Raul Gravenstijn kende a entusiasma e director di Interpoint BV pa apoya e teamnan aki cu nan uniformnan nobo. E ta un forma pa stimula e muchanan y hobennan di bario cu ta forma nan team. Nan ta hobennan di Madiki, Bushiri, Dakota, Sero Patrishi, etc.. cu pa medio di e evento aki di beach soccer nan ta pone nan diferencia un banda y nan ta bini hunto pa participa den e competencia deportivo y amistoso aki.

FEARBOYS
9
FEARBOYS
11

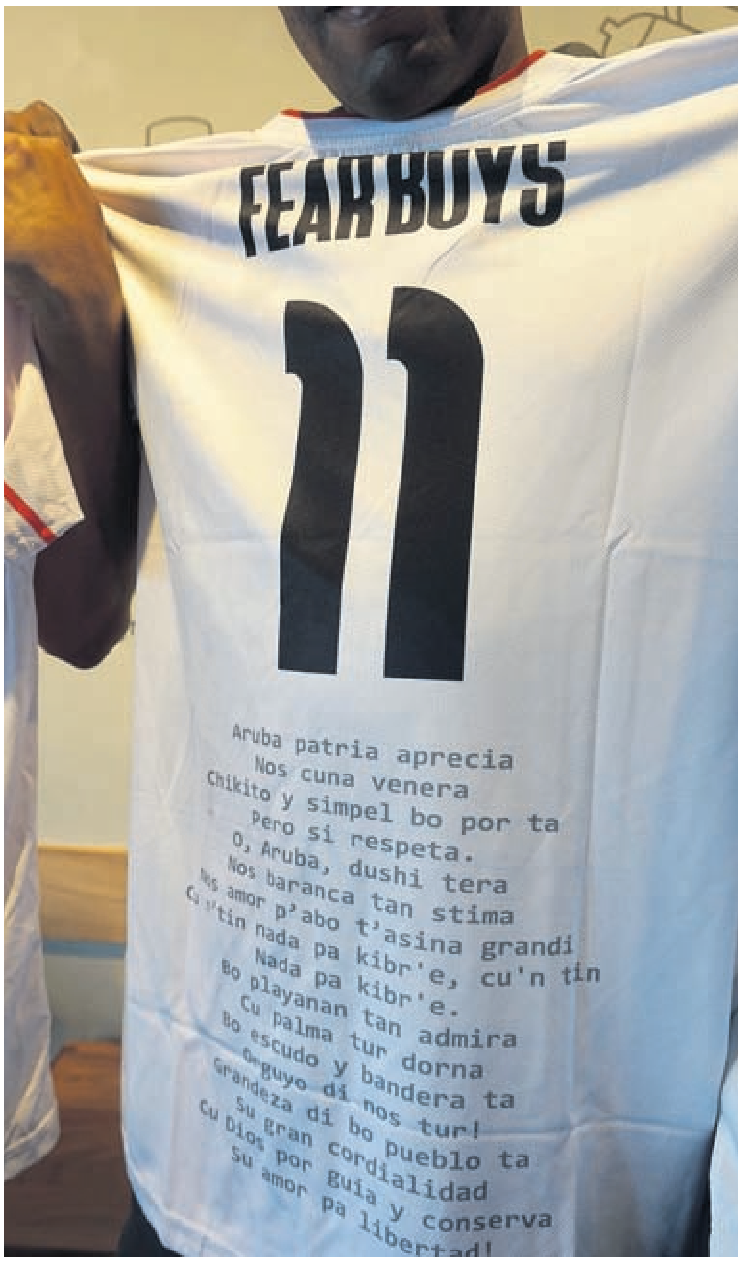
FEARBOYS
11
Aruba patria aprecia
Nos cuna venera
Chikito y simpel bo por ta
Pero si respeta.
O, Aruba, dushi tera
Nos baranca tan stima
Nos amor p'abo t'asina grandi
Cu'tin nada pa kibr'e, cu'n tin
Nada pa kibr'e.
Bo playanan tan admira
Cu palma tur dorna
Bo escudo y bandera ta
Orguyo di nos tur!
Grandeza di bo pueblo ta
Su gran cordialidad
Cu Dios por guia y conserva
Su amor pa libertad!

Booshi Wever (UPP):

'Otmar un biaha mas ta comete corupcion administrativo den optima forma?'

ORANJESTAD - Aña pasa, 27 di november 2018, DOW a manda un carta di invitacion na varios companianan aki na Aruba pa un "onderhandse aanbesteding", destaho bou man of destaho riba invitacion, pa entrega di un incinerator pa deshaci cu e.o. di "sludge", cadaver y "medical waste". Ora nos bisa cu esaki ta hole stinki, no ta wordo referi aki na e "sludge" of cadaver, sino na henter e proceso cu a tuma luga.

Cu for di principio henter e asunto aki tabata hole stinki ta wordo demostra dor di e hecho cu un proyecto di e embergadura aki, ta exigi di e companianan aki pa entrega nan oferta dentro den 15 dia, anto pa un proyecto cu ta costa mas di 15 miyon florin. E ultimo dia pa entrega e oferta tabata 12 di december 2018 pa 11or di mainta. Nos a componde cu casi tur compania cu a haya invitacion, a manda un carta di protesta pa cu esaki. E unico cu no a protesta ta e compania miembro di e Cartel. Straño noh?

Algo cu ta hopi straño tambe ta e hecho cu manera e proyecto a wordo presenta, lo ta trata di un proyecto di por lo menos 15 miyon florin. Y e "ingenieronan" di DOW sa esey y toch ta scoge pa complace cu e minister pa bay un destaho bou man na luga di un destaho publico, manera cu den un gobernacion drechi y integro ta supone di sosode.

Berguensa ta pa tende y lesa cu e director di DOW ta declara cu tabata tin un destaho publico. E director ta simplemente gaña! Pakico? E tambe ta parti di e corupcion administrativo? Of e tin miedo pa haya un bon grita y zundra atrobe di Otmar? Unda CAD a keda? Un inversion asina grandi no mester bay un "destaho publico"? Conforme reglanan di OECD inversionnan riba 6 miyon dollar no mester bay internacional tambe? Ta miedo CAD tin of nan tambe ta sigui instruccion di ariba? Tempo di e proyecto pa solucion di desperdicio bou mi periodo, si CAD a haci su comentarionan relaciona cu proyectonan grandi asina. Mirando cu ta trata aki di reglanan di OECD, ministerio di Financia y Economia, y Departamento Economico a wordo envolvi den esaki?

E protagonistanan den henter e manipulacion entorno e incinerator pa deshaci di e "sludge", cadaver y "medical-waste" ta haci comosifuera cu e otro compania, por cierto un compania 100% Arubano, cu a participa den e "fixed-bidding" aki, lo a ofrece e aparato cu ta den uzo awor, loke absolutamente no ta corecto. Aki tur 3 ta gaña!

Hecho ta cu e compania aki a ofrece un incinerator cu ta cumpli cu cada un di e rekisitonan tecnico y administrativo cu DOW a exigi den e bestek DOW no.30 dj 2018.

Aparte mester remarca cu e compania aki tin amplio experencia no na Aruba so pero afo di Aruba tambe. Recientemente bou di un procedura completamente habri y transparente y scrutina pa instancianan Hulandes, e compania aki a instala un incinerator na Saba.

A pesar di esaki, minister kier insinua cu e compania aki lo no ta cumpli cu e rekisitonan.

Dicon e 3 protagonistanan a recuri gañamento y bisa cu loke cu ta ser haci actualmente riba dump no ta cumpli cu e normanan, cu DOW mes ta aplica? Den DOW no tin hurista pa adverti tanto e director como Otmar cu tin chens cu e pueblo lo por bay paga un daño di perhuicio? Of e director a wordo adverti pero el a scoge pa bay di acuerdo cu e corupcion administrativo aki?

Tambe nos ta puntra si acaso DWJZ a wordo acerca pa duna su consehonan necesario, mescos tambe direccion di Financia?

Dia 3 di december 2018 tabata tin un "inlichtingen vergadering" y remarcabel ta cu e gran ausente tabata e miembro di e Cartel. Esaki pasobra ya caba tabata palabra cu ta e lo haya e contracto multi miyonario aki? Esaki mirando cu ya caba e dichoso aki tin varios contractonan miyonario sin destaho publico. Of aki tambe ta un "fixed- bidding-procedure" tin, na unda ta e compania miembro di e Cartel mester haya un otro contracto miyonario.

Dia 12 di december 2018 na DOW e envelopenan wordo habri. Ta solamente 2 compania a yega te eynan. Aki e miembro di e Cartel a bid casi 1 miyon florin MAS cu e otro compania. Con por ta cu den un "onderhandse aanbesteding" ta duna e "highest bidder " e contracto aki toch?

Y director di DOW doodleuk ta declara cu e sponsor a gana e bid? Miho bisa, nan a regal'e un otro contracto multi miyonario. Aki atrobe e director ta gaña! Declaracionnan asina ta un "directeur zeer onwaardig", sigur mirando cu e sa masha bon bon cu e compania cu ta traha actualmente na Parkietenbos ta cumpli cu tur e rekisitonan cu DOW mes a stipula den e bestek.

Remarcabel ta cu e envelopnan a wordo habri for di 12 december 2018 y ta te siman pasa e 3 protagonistanan diripiente ta bin cu e anuncio manipulativo aki cu a firma un Letter of Intent. Y esaki a sosode despues cu e compania cu ta laborando actual na Parkietenbos, por cierto na satisfaccion di DOW y Serlimar SG ,a dirigi un carta na e minister cuestionando e forma di no drechi y no integro cu e ta hibando desde cu el a asumi e responsabilidad aki.

Un biaha mas nos ta constata cu Otmar ta sigui cu su maneho di complace cu su sponsornan poniendo tur reglanan di Good Governance un banda. Y lamentablemente cu colaboracion di su directornan "handpicked" cu e por dirigi manera un harlekin di un "poppenkast"!

Mañan UPP lo entrega un peticion pa haya tur documentonan entorno e "onderhandse aanbesteding" aki pa asina ey prepara un denuncia cu nos lo entrega na Ministerio Publico pa haci un investigacion riba tur esunnan cu ta presta nan mes pa haci tipo di corupcion administrativo!! Nos ta obliga di haci esaki pasobra nos a ripara cu NI un parlamentario ta sacando un dede pa purba di para e Porkerianan aki.

Parlamentario Jennifer Arends-Reyes(AVP):

'Ta lamentabel cu Minister di Enseñansa ta scoge pa no contesta preguntanan clave pa salvaguardia derechonan di mucha na Aruba'

ORANJESTAD – Segun sra. Arends-Reyes ta hopi remarcabel con contradictorio e gobierno di coalicion di Mep-Por-Red ta trahando. Mientras e minister encarga cu asuntonan social hunto cu un parlamentario ta bishitando Unicef na Hulanda como bishita di trabou, na Aruba ehecucion y plannan pa cu implementacion di diferente derecho di mucha ta keda den aire.

Ta hopi lamentabel cu preguntanan cardinal a bay pa minister encarga cu Enseñansa tocante por ehempel ley di Enseñansa obligatorio na Aruba, su implementacion y plannan pa cu esaki simplemente ta keda sin contesta. Minister di Enseñansa a dicidi cu no lo conoce e fenomeno di 'laatjarig' mas y muchanan di 3 aña y pico tambe lo wordo acepta pa kleuterklas. Den practica ta pasando cu mayornan ta pasa hopi trabou pa haya un luga pa nan yiu bay scol pa motibo di cupo limita. Sra. Arends-Reyes como parlamentario a manda puntra di dia 5 di februari 2019 tocante cupo pa muchanan di scol y e cifranan di esaki y nos ta casi bay na e di 4 luna di aña y no ta wak ningun indicacion cu lo por ricibi claridad y transparencia ariba e plannan, cuanto mucha a meld aan, cuanto mucha a wordo poni riba lista pa warda, cuanto a wordo nenga cu ni riba lista nan no a pone nan y kico nan lo bay haci na cas siendo cu tin ley di Enseñansa obligatorio.

Keda sin contesta ariba e preguntanan aki sigur no ta parti di e bon gobernacion cu tanto ta papia di dje. Si di awor caba tin problema pa plaatsing di e muchanan, kico ta pensa di haci ora bin mas acerca pa motibo cu ta acepta nan mas hoben cu 4 aña. E scarsedad di maestro tambe ta parce cu no ta un problema den termino largo pa gobierno di Mep-Por-Red mirando cu a laga sa cu e trabou di maestro of docente facilmente lo por ser reemplasa den futuro. E mesun Minister cu ta papia di uza fondonan di Sociaal Crisis plan pa duna mas tempo y corigi e ley di centro di cuido di mucha ta papia di early-intervention y hustamente ta manca e centro specialisa pa early- intervention na Aruba cu ta e centro multi-disciplinario/ MDC door di descentralisa e ayudo y keda cu minimo specialistanan den e materia. Maestronan tin hopi preocupacion y cada biaha ta strafnan cu decisionnan cu no ta contribui na un luga di trabou cu ta trankil mirando cu ta crea duda ariba nan futuro di trabou of e bienestar di e alumnonan. Manera cu ta pasando na Traimerdia, middag Mavo of e futuro di SPO/ scol pa ofishi cu tur decision ta keda den un promesa cu mester tene Minister contento sino e por reconsidera su decision na cualkier momento.

Cu por cierto tambe tawata den e lista di pregunta cu te ainda ta lagando Parlamento sin contesta riba nan. Esaki ta e incertidumbre cu maestronan mester traha den dje na aña 2019. Fuera di e puntonan menciona e tema di siguridad na pia di trabou pa maestronan tambe mester keda un topico di atencion den cooperacion cu e hunta di directiva y fundacionnan na cabes di scolnan na Aruba. Na 2011 y 2016 tawatin protocolnan estableci pero cu tempo mester revisa y renoba nan pa nan no keda riba papel so. Mester por tin miho palabracionnan cu ta pas na e situacion actual entre scol, maestro, mayor y alumno pa locual cu ta keda acepta sin consecuencia pa maltrato tanto verbalmente como fisicamente di maestronan riba tereno di scol y despues. Ta inaceptabel cu na aña 2019 cultivo di cannabis ta mas importante riba agenda pa simposio y no siguridad di nos maestronan y crea un clima di trabou trankilo pa nan por brinda e miho di nan mes como profesional. Cu tur e stress cu maestronan tin cu traha diariamente den dje ainda nan ta cumpli cu nan alumnonan. Un bon relacion entre scol, maestro, alumno y mayor ta importante pero mester corda cu mester tin respet mutuo den tur relacion caminda e derecho di mayor ta caba, esun di maestro ta cuminsa sra. Arends-Reyes ta termina bisando.

Parlamentario Endy Croes(MEP):

'Den 2014 Benvinda Da Sousa y amigonan abogado a bolbe suta Lotto cu 238 MIL florin na gastonan di abogado'

ORANJESTAD - Parlamentario Endy Croes ta keda indigna riba e caso di Lotto pa Deporte. Ultimo simannan nos box a yena cu masha hopi informacion cu documentonan na cantidad. Tin biaha bo ta para keto y puntra bo mes si e hendenan aki por tin deporte na curason?

Wel danki na Mike Eman y Mike de Meza cu ta esunnan responsabel pa nombra activistanan di AVP den dicho bestuur. Hendenan manera Reo Thonissen, Arnold Legrand, Benvinda da Sousa casa di Desire riba lista di AVP, Eli Kock man drechi di Mike y ex candidato di AVP, Silvio Janga un pensionado AVP raha kende ta e actual Voorzitter y mester bay para duro pa locual ta bay bin pe, Anthonuis Kamperveen un taxista amigo di Mike Eman, Flavio Faneyte hefe den Elmar cu ta hungando hasta cu credibilidad di Elmar. Kico ta e confiansa cu Elmar por tin den un hefe asina aki cu ta forma parti di e banda di corupcion den Lotto? Destefano Wernet kende a drenta poco mas laat den añanan 2012 kende actualmente nos por a compronde cu ta riba schorsing.

Malgastamento di placa Lotto

Siman pasa nos por a mustra cu prueba di rapportnan oficial con Bestuur di AVP cu ta maneha Lotto a malgasta mas di 1 miyon florin den aña 2010 y 2011 na amigonan abogado pa investigacion. Banda di esaki nan a gasta 1.5 miyon na companianan cu a haci tur sorto di investigacion den un persecucion politico riguroso. Un total di 2.5 miyon di placa di nos deportistanan a keda comproba cu Bestuur di AVP a malgasta. Pueblo por imagina cuanto cancha deportivo por a wordo drecha y cuanto por a haya luz y cuanto deportista por a wordo yuda? Dieptriest! Esaki ta e maneho cu Mike Eman a para pe.

Mismanagement total

Den nos postbus a cay tambe poco trabaonan di administracion di Lotto di aña 2014. Banda di e 2.5 miyon cu nan a malgasta den 2010 y 2011 awe nos lo publica pagonan di abogado den aña 2014. Fiesta cu Da Sousa y amigonan di AVP manera Kloes, casa di Baba Herde pa nombra algun a continua. Un otro suma di Afl. 238 mil florin a wordo gasta na abogado sin menciona Profesionele Hulp unda tin un booking di Afl. 288 MIL florin. Banda di esaki tin un otro suma di Afl. 236 mil paga na Ernst & Young pa cu 2014. Analisando esaki un suma Afl. 760 MIL cual ta placa cu ta pertenece na Deporte a bay pa amigonan di AVP. Un Mismanagement total ta tumando luga den Lotto pa Deporte.

Nos tin hopi mas y keda pendiente pa Federacionnan y Pueblo di Aruba poco poco compronde unda bo placa di Lotto a bay. Tik Tok Tik Tok!!!! Tin hende lo mester bay para responsabel pa tur e gastonan descabeya asina.

238 Mil pa Benvinda Da Sousa y amigonan abogado

02/13/2014	Kloes & Partners	Honor. werkzh. t/m 12 feb 2014: Bespreking, doornemen gehele procesdossier, uitbrengen advies	5,655.66
02/13/2014	Kloes & Partners	Honor. werkzh. tot 12 feb 2014: Corresp, telefonisch onderh. inake Jaarrek, Bestuursbesl.	2,061.96
02/13/2014	Kloes & Partners	Honor. werkzh. dec 2013 en jan 2014: corresp., telefonische gesprekken, bespreking etc.	824.79
02/13/2014	Kloes & Partners	Honor. werkzh. vanaf 10 dec 2013 t/m 12 feb 2014: corresp., besprekingen, doornemen dossier, ops...	8,836.98
02/13/2014	Kloes & Partners	Honor. werkzh. t/m 12 feb 2014: corresp., tel. gesprekken met de hr Wernet, PWC, deurwaarder, Be...	3,004.57
02/26/2014	de Sousa Advocaten	Juridische werkzh. en ondersteuning mbt Sneek, Bonaventure, AAA, Ecro Constr., Quality Marketing	3,250.00
03/31/2014	Kloes & Partners	Inv. # 4140210 + 4140211	4,212.29
04/24/2014	Adv. Knt. Mr A.A.D.A. Carlo N.V.	Spoed advies conflict of interes	8,150.45
05/20/2014	Kloes & Partners	Several Invoices	55,516.40
05/23/2014	Adv. Knt. Mr A.A.D.A. Carlo N.V.	Bestuursbesluit, vrijwaringsovereenkomst April 14 - May 9, 2014	5,582.50
06/25/2014	Adv. Knt. Mr A.A.D.A. Carlo N.V.	May 16 - June 21, 2014: Matter: Various	10,718.40
07/25/2014	Adv. Knt. Mr A.A.D.A. Carlo N.V.	June 23-July 11, 2014: Review draft letter, revision, conference, corresp. etc	10,830.05
09/02/2014	Kloes & Partners	Honor. werkzh. vanaf 30 mei t/m 30 juni 2014.	10,093.61
09/15/2014	Kloes & Partners	Mei/Juli 2014 Honor. werkzh.: Corresp., telef.gesprekken/overleg met de hr Le Grand, Di Stefano ...	11,504.27
09/19/2014	Adv. Knt. Mr A.A.D.A. Carlo N.V.	July 16-Sept. 19, 2014: Review corr, file, preparation and formulation of letter to FFD, corr etc	4,689.30
10/21/2014	Adv. Knt. Mr A.A.D.A. Carlo N.V.	Sept 26 t/m Oct 14 2014 werk inzake comments notary, letter Telearuba, mortgage CMB, formulatio...	13,063.05
10/30/2014	Kloes & Partners		3,599.11
10/30/2014	Kloes & Partners	Werkzaamheden 26 juli t/m 30 sept 2014 inzake tel.overleg met Wernet, Schmitz, bespreking, stukk...	9,328.28
11/06/2014	Kloes & Partners	werkzaamheden sept 2014 inzake procesdossier ontbindingsprocedure, pleitnota etc	12,253.93
11/20/2014	Adv. Knt. Mr A.A.D.A. Carlo N.V.	Qork performed during the period of Oct 17, 2014 - Nov 19, 2014 (See attach File)	19,427.10
11/20/2014	Kloes & Partners	Honorarium voor werkzh. gedurende okt 2014. Corresp., telefonisch overleg met Hof, de heer Le Gr...	2,237.62
11/20/2014	de Sousa Advocaten	April 2014: Juridische bijstand, advies en occuperen inzake Legal Advice: Onderzoek juridische m...	2,230.00
12/16/2014	Kloes & Partners		12,505.27
12/19/2014	Adv. Knt. Mr A.A.D.A. Carlo N.V.	Work performd Nov 20- Dec 2, 2014	12,853.50
12/19/2014	de Sousa Advocaten	Juridische bijstand,advies en occuperen conform specificatie: inzake: Legal Opinion bestuurdersa...	2,676.00
01/31/2014	Kloes & Partners	Honorarium voor werkzaamheden gedurende nov 2013 t/m jan 2014	3,539.79
			238.644.-

Booshi Wever (UPP):

‘Core pone un number, kenmerk y fecha riba un MB den pura no ta integro y ta corupcion’

ORANJESTAD - Despues cu UPP a denuncia cu 3 minister a firma un MB, cu no tabatin kenmerk, ni number ni fecha, nos por a tuma nota di un reaccion basta hostil di tanto Otmar como di señora Xiomara Ruiz -Maduro. Otmar un biaha mas a fulmina contra e proyecto di MEP, esta e WasteAway proyect di Bouldin & Lawson riba cual UPP a reacciona caba, sinembargo e defensa fofo y te hasta infantil di e minister di Financia, ta por lo menos peculiar.

E dignitario a bisa na prome instancia cu ta Booshi a saca potret den pura prome cu e MB a sali for di su oficina. Despues el a bin cu e "cheapshot" cu e tin hopi trabou. Loke a pone e cherry riba e bolo ta e hecho cu dialuna nochi, ata diripiente ta aparece e mesun documento pero awor si cu un kenmerk, un number y un fecha! Hesu, e fanaticonan y un "periodista" riba payroll di e gobierno POR RED MEP a fiesta un bol.

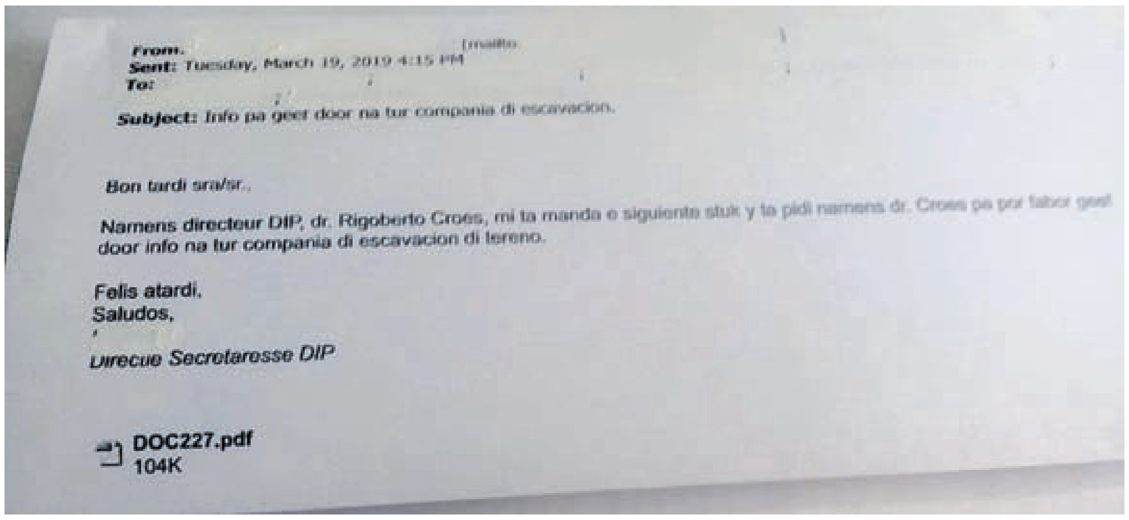

From: [mailto:
Sent: Tuesday, March 19, 2019 4:15 PM
To:

Subject: Info pa geef door na tur compania di escavacion.

Bon tardi sra/sr.,

Namens directeur DIP, dr. Rigoberto Croes, mi ta manda e siguiente stuk y ta pidi namens dr. Croes pa por fabor geef door info na tur compania di escavacion di tereno.

Felis atardi,
Saludos,

Directie Secretaresse DIP

DOC227.pdf
104K

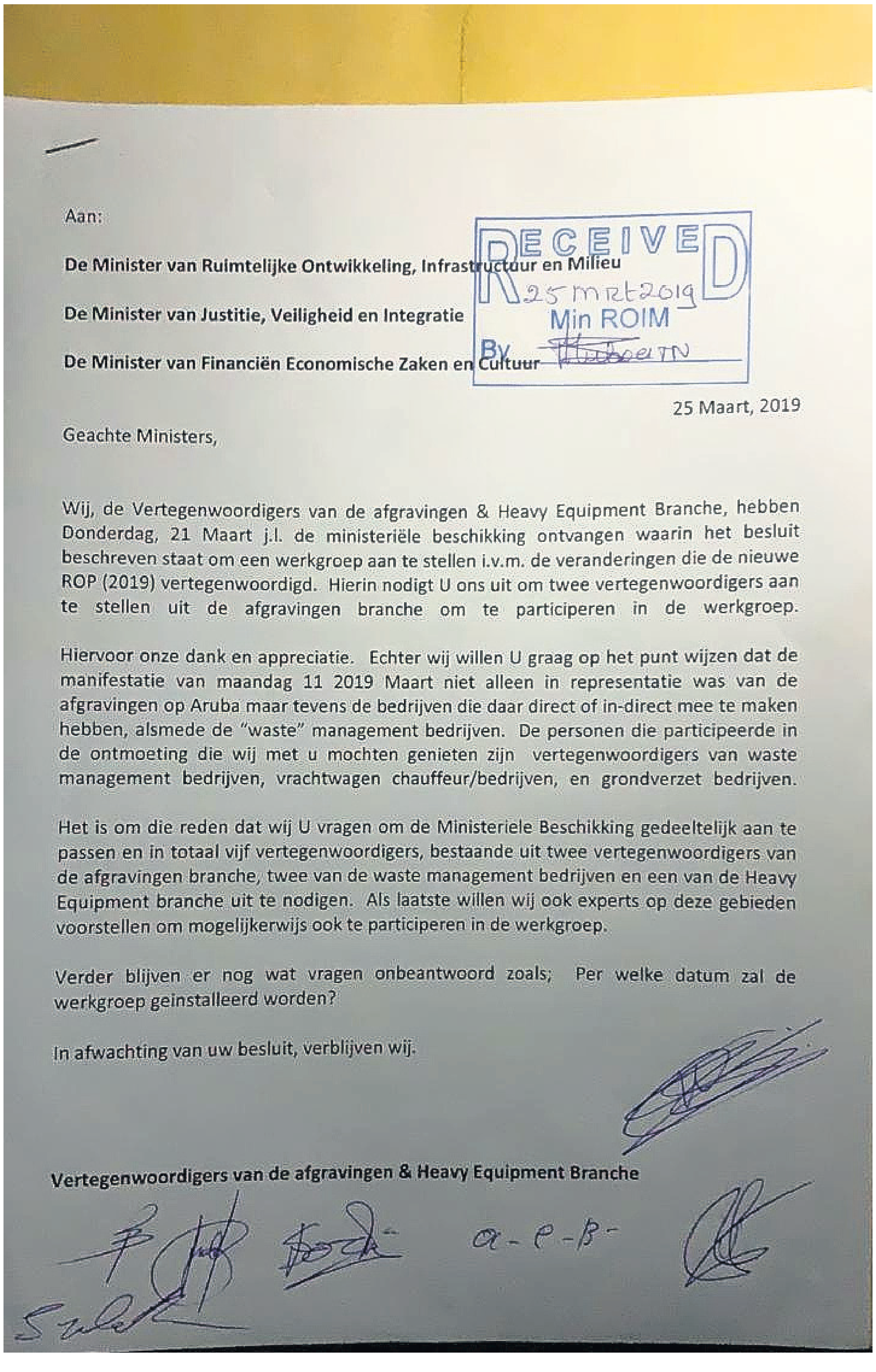

RECEIVED
25 mrt 2019
Min ROIM
By

Aan:

De Minister van Ruimtelijke Ontwikkeling, Infrastructuur en Milieu

De Minister van Justitie, Veiligheid en Integratie

De Minister van Financiën Economische Zaken en Cultuur

25 Maart, 2019

Geachte Ministers,

Wij, de Vertegenwoordigers van de afgravingen & Heavy Equipment Branche, hebben Donderdag, 21 Maart j.l. de ministeriële beschikking ontvangen waarin het besluit beschreven staat om een werkgroep aan te stellen i.v.m. de veranderingen die de nieuwe ROP (2019) vertegenwoordigd. Hierin nodigt U ons uit om twee vertegenwoordigers aan te stellen uit de afgravingen branche om te participeren in de werkgroep.

Hiervoor onze dank en appreciatie. Echter wij willen U graag op het punt wijzen dat de manifestatie van maandag 11 2019 Maart niet alleen in representatie was van de afgravingen op Aruba maar tevens de bedrijven die daar direct of in-direct mee te maken hebben, alsmede de “waste” management bedrijven. De personen die participeerde in de ontmoeting die wij met u mochten genieten zijn vertegenwoordigers van waste management bedrijven, vrachtwagen chauffeur/bedrijven, en grondverzet bedrijven.

Het is om die reden dat wij U vragen om de Ministeriele Beschikking gedeeltelijk aan te passen en in totaal vijf vertegenwoordigers, bestaande uit twee vertegenwoordigers van de afgravingen branche, twee van de waste management bedrijven en een van de Heavy Equipment branche uit te nodigen. Als laatste willen wij ook experts op deze gebieden voorstellen om mogelijkerwijs ook te participeren in de werkgroep.

Verder blijven er nog wat vragen onbeantwoord zoals; Per welke datum zal de werkgroep geinstalleerd worden?

In afwachting van uw besluit, verblijven wij.

Vertegenwoordigers van de afgravingen & Heavy Equipment Branche

a-e-B-

Pero e fiesta aki tabata di corto duracion, pasobra como un hende cu no ta manda tur e bazooka di biaha, Booshi a bin cu 2 documento (adhunto cu e articulo aki) cu ta demostra cu e tres ministernan no ta integro door di firma "bij het kruisje" riba un fastball di Otmar. For di e documentonan aki por saca afo cu dia 19 di maart 2019 despues di 4or di atardi e MB aki a ser manda via e-mail pa varios contratista. E e-mail aki a ser manda dor di e directie- secretaresse di DIP, den nomber di e director di DIP. Y guess what: Un MB sin kenmerk, sin number y sin fecha.

Dialuna, 25 di maart, durante dia a ser entrega un documento na oficina di Otmar na unda e grupo di esunnan cu a manifesta un siman prome, ta exigi mas hende den e comision cu Otmar kier instala. E carta aki a bin pasobra e firmantenan sa cu mayoria di esunnan cu ta den e comision ta un set di muchanan manda di e tal Otmar ey cu no tin e curashi pa contradeci Otmar. Nan tambe sa cu Otmar tin pura cu esaki pa e por sigui privilegia su amigo sponsor Venezolano mas ainda. For di e documento aki por saca afo cu ta diahuebs nan a ricibi e MB y un biaha mas guess what, sin kenmerk, sin number y sin fecha. Na e carta aki a ser "ge-niet" e MB cu nan a ricibi diahuebs dia 21 di maart 2019. Remarcabel ta cu e dialuna ey, dia 25 di maart 2019, e MB cu a ser pega na e carta di protesta, guess what tambe ta sin kenmerk, sin number y sin fecha!! Nos ta convenci cu si e MB cu kenmerk etc. etc. tabata existi lo esey lo a wordo pega na e carta.

Pa mas o menos 8or anochi di e mesun dialuna ta aparece riba e wall di Xiomara diripiente un MB cu e mesun contenido pero e biaha aki cu un kenmerk, un number y un fecha. Ta mas cu claro cu esakinan a wordo poni Achteraf riba e documento!!! Den nos prome articulo al respecto nos a puntra cu si firma un MB sin kenmerk ta integro. Sinembargo e hecho cu "Achteraf" a core pone un kenmerk, un number y un fecha ta laga nos pensa cu e acto aki no ta Integro y te hasta den nos opinion ta un acto corupto.

Pues ta mas cu obvio cu ta den pura a purba di drecha un blunder pero haciendo esaki un blunder mas grandi ta ser cometi. Un blunder cu un hende cu ta integro y cu no ta corupto, hamas lo NO haci. Ta p'esey tambe UPP kier a haci un pregunta publico na e señora cu ta haci e preparacionnan pa e ‘Integriteitskamer’, si e actonan aki ta integro?? UPP ta lamenta profundamente cu un persona cu por ser considera como drechi ta presta su mes pa tipo di actonan asina!! Si a pensa miho y no ta laga e Scorpion manipule , e lo a reacciona cu un ‘toontje lager’.

ARUBA
BON DIA Aruba
TENE ARUBA LIMPI!
BON DIA Aruba
DI NOS E TA!

MEP cu Re-Union pa informa pueblo riba vision y logro di gabinete Wever-Croes

ORANJESTAD - Un patio di Cede di MEP completamente yen tabata e luga di e Re-Union di Partido MEP diahuebs ultimo. Cumpliendo cu transparencia pa informa pueblo riba e ultimo desaroyonan den gobernacion, MEP lo sigui cu Re-Union den barionan di Aruba. Mas specifico, MEP lo sigui informa pueblo riba e vision y logronan di Gabinete Wever-Croes y tambe pa mustra na unda oposicion ta treciendo mal informacion pa nos pueblo.

Centenares di persona presente a scucha e parlamentarionan Edgard Vrolijk y Rocco Tjon, Minister Dangui Oduber, y Prome Minister Evelyn Wever-Croes cu atencion. Semper ta bon pa recorda nos pueblo cu e Gobierno aki a hereda problemanan financiero como tambe social hopi grandi di e gobierno anterior y tur e pasonan cu Gobierno aki a tuma pa pone Aruba riba e rumbo cu e mester ta.

Lider di MEP, Evelyn Wever-Croes a curasha tur presente pa no perde speransa cu nos situacion ta drecha atrobe. MEP den Gobierno semper a sa di drecha e situacion economico y financiero malo cu e Gobierno di AVP a laga atras. Y e biaha aki, atrobe Partido MEP ta haciendo tur esfuerso pa un biaha mas logra pone Aruba riba e caminda berdadero di progreso y bienestar real.

Na final di e reunion e Parlamentarionan, Candidatonan y Ministernan a atende e publico presente den conversacionnan individual. Un bon reunion den ambiente positivo y constructivo. MEP realmente a trece speransa bek pa Aruba.

Uni nos ta logra. Meymey di retonan, nos ta reestableciendo orden den nos pais, nos ta reenforsa nos principionan y nos ta reconstruyendo nos pais. Partido MEP ta reconecta nos pais bek cu progreso y bienestar.

Partido MEP ta extende un cordial invitacion pa pueblo di Savaneta y Aruba completo pa asisti na e Re-Union na Centro di Bario Savaneta diahuebs awo, dia 4 di april cuminsando pa 7or di anochi.

Augustin Chrismo Stamper:

'Stop di yama studiantenan di Aruba 'Arubiano' na Hulanda' (Parti 2)

ORANJESTAD – Prome parti di e remitido aki a wordo publica den nos edicion dia 30 di maart ultimo.

E gravisimo eror emocional aki, urgentemente pues lo mester wordo coregi, pa por entre otro stop di percura pa nos studiantenan y otro yiunan di tera respeta no bin studia o biba akinan aki na Hulanda mal prepara, pa cay den segregacion y isolacion akinan!

Sigur nos lenguahe chikito Papiamento(u) stima lo mester ta den nos ramonan di enseñanza pero nunca como idioma vehiculo, sino como vak. Pa no perhudica destino di nos criaturanan y hobenan naci cu e nacionalidad Hulandes. Ta mas cu logico cu ta imposibel pa siña cualkier berdadero idioma, e Hulandes por ehempel via dominio di nos lenguahe chikito stima Papiamento(u). Urgentemente pues mester pone e berdadero idioma Hulandes bida di e sagrado derechonan Hulandes di tur alumnonan na scol naci cu e nacionalidad Hulandes for di 10 di december 1948, Pon'e central y dominante riba tur terenonan di scol. Riba tur terenonan di scol alumnonan practica 'communicatief Nederlands' cu otro. Idioma Hulandes Central y dominante, pa den nan bida aki na tera, nan por yega na studia otro idiomanan na mundo – pa nan propio desaroyanan humano aki na tera!

E sentimento Arubiano, sin falta respet na niun hende, cu no por duna nos pueblo respeta ningun derecho fundamental ningun parti na mundo, e ta bon pa nos yiunan di tera respeta cumpli cu debernan so na Aruba - sin derechonan Hulandes, e sentimento aki, aki den e parti racional di reino Hulandes, ta un violacion flagrante di e nucleo (kern) di e esencia di e leynan constitucional di e berdadero pais Hulanda – articulo Uno.

E ta dicta lo siguiente: "Allen die zich in Nederland bevinden worden in gelijke gevallen gelijk behandeld, iedere vorm van discriminatie is niet toegestaan". Kiermen, si mi yama mi mes Arubiano/Arubaan akinan intencionalmente mi mester viola dicho nucleo - Gelijke Gevallen. E nucleo aki, "gelijke gevallen" (casonan igual) no tin absolutamente nada di haci cu un o otro emocion/sentimento, sino tur cos di haci cu e balornan di e nacionalidad Hulandes naci di nos - den nos identidad - den e reino aki. Nucleo cu no tin absolutamente nada di haci cu identidad racial – auto-discriminacion racial, por ehempel zwart bewustzijn, consciente di ta preto di color. Ta mas cu logico cu tur tipo di discriminacion particularmente discriminacion racial, dentro di nos imperfeccionnan humano – creacion di Dios creador – ta un invento di e rey di e candelanan eterno di sufrimento. Ta mas cu logico cu diferencia bou/ den nos rasa humano, pa medio di nos imperfeccionnan humano, ta 100% den fabor di e rey di sufrimento eterno. Dentro di nos imperfeccionan humano, diferencia den nos rasa humano, ta garantisa conflictonan grave y guera bou nos – 100% den fabor di e rey di sufrimento eterno, contra boluntad di Dios creador.

Kende logicamente a crea un solo rasa humano pa habita es planeta aki. Su yiunan por ta rico na pigmentonan tropical den nan/nos cuero di curpa, pa proteccion di cuero humano contra briyonan fuerte di solo den clima cayente tropical of yiunan di Dios creador cu no ta pigmenta tropical di cuero den clima friu di es planeta aki. Color di cuero humano blanco of preto/ bruin/ gel/ cora, ta discriminacion racial. No por tin discusion posibel den e materia di fundalisimo importancia cu yama un solo rasa humano obra di dios creador habitando es planeta aki!

Ta mas cu logico cu e nucleo di e esencia como tal – "gelijke gevallen voor gelijke behandeling" - pa nos tur di Caribe Hulandes studiando o bibando akinan, tin tur cos di haci cu nos nacionalidad Hulandes naci den e propio reino aki den Caribe Hulandes (mayoria di nos). Nacionalidad Hulandes naci, cual ta haci nos partnernan igual akinan (Europesche en Caribense Nederlanders zijn gelijkwaardige onderdanen van het koninkrijk der Nederlanden). Nacionalidad Hulandes "naci" cual ta haci posibel cu nos di Caribe Hulandes por ta studiando of bibando den e parti Europeo- racional aki di reino Hulandes!

Ta mas cu logico cu e desnacionalizacion Arubiano/Arubaan, pa no papia mes di e sentimento Arubianonan orguyoso, manera nos tur ta wordo yama (desnacionalizacion cu orguyo), ta haci nos tur "ongelijke gevallen" akinan, pa e hecho cu gran mayoria di nos no a nace akinan y ni tampoco racionalmente nos ta den poder di un nacionalidad/paspoort Arubiano. Pa nos por prueba racionalmente cu nos ta ken nos ta pretende di ta. Unico cos cu nos por pretende di ta akinan racionalmente ta: cu nos ta Hulandesnan Caribense di Aruba, bibando den e parti- racional- Europeo di reino Hulandes. Pa nos por"respeta ley – en bes di viol'e flagrantemente, en bes di integra cu exito (succesvolle integratie), ta segrega/ isola den e sociedad racional aki! E koninkrijksstatuut no por reconoce nos identidad huridico, posicion di nos sagrado derechonan Hulandes – "Hulandes Caribense" (het koninkrijk der Nederlanden is een fictie). E no ta reconoce nos identidad huridico pa e simpel hecho cu e ta un fase di transicion di independencia pa tur miembro cu ta carga e areglo estatal pais autonomo di debernan so. Entre otro, pais autonomo di debernan so Antia Hulandes a bira "independiente" di e otro "pais autonomo" Hulanda den e propio koninkrijk aki dia 10-10-10. Dia pues cu pais autonomo Antia Hulandes a "stop di existi"! 10 di october 2010 ta fecha historico di integracion den nos lasonan historico cu e berdadero pais Hulanda. lesnan cu no tin e areglo estatal isla/ eiland for di 10-10-10 manera Bonaire por ehempel - integra como bijzondere gemeente, cual den futuro semper por bira volwaardige gemeente, logicamente como pais autonomo – relacion terminal cu Hulanda, awor den futuro cercano despues di 10-10-10, mester bandona e reino aki. Pa e simpel hecho cu for di 10-10-10, paisnan autonomo oficialmente ta "onafhankelijk" (relacion terminal cu Hulanda) in het koninkrijk der Nederlanden. "Onafhankelijk" - naturalmente no pa sigui keda den e koninkrijk aki, sino pa bira"onafhankelijk – "buiten het koninkrijk der Nederlanden". Manera entro otro Surinam, cu tabata for di introduccion di e statuto, tabata un "autonoom land" den e koninkrijk aki. e ta prome cu a bira "onafhankelijk" – buiten het koninkrijk der Nederlanden dia 25 di november 1975. despues a sigui "autonoom land" – Nederlandse Antillen dia 10-10-10!

Den luna di september 1992, 28 aña pasa mi persona den e parti racional aki di reino Hulandes, a inventa nos identidad huridico (juridische identiteit), nos identidad racional, nos identidad di paz den nos relacion historico cu Hulanda, posicion di nos sagrado derechonan Hulandes: "identiteit conform de geografische ligging van ons geboorteeiland, en voornamelijk onze geboren nederlandse nationaliteit in het koninkrijk der nederlanden" – "Caribische Nederlader". Posicion di nos derechonan Hulandes, cual e instituto gubernamental aki na Hulanda, a"reconoce den su carta di corespondencia cu mi persona fecha 30 di november 1993 (onderwerp: oprichting steunpunt voor caribische nederlanders)!

Den nos relacion terminal cu Hulanda, manera ya hopi bon splica, ta mas cu logico pues cu nos studiantenan ta "Caribische Nederlanders van Aruba woonachtig in het Europese deel van ons koninkrijk der Nederlanden", pa por respeta ley (essentie moederartikel van de grondwet), pa entre otro, no stimula discriminacion racial den e sociedad racional aki, no promove - "zelfdiscsriminatie" (autodiscriminacion), cual e esencia di e articulo madre en cuestion, ta prohibi!

"Mi credo di bida ta: mi ta adora e don di paz di cristo hesus, e esencia di su nacimento aki na tera, igual cu mi ta adora Dios creador di shelo y di tera, den tur siglo siglonan, 10, 25-12"

Prohimonialmente/ Cristomonialmente,

Augustin Chrismo Stamper (onafhankelijke onderzoeker koninkrijksrelaties en wereldproblemen onder godskinderen hier op aarde, entre otro inventor di e funcion di mas halto den e materia di cristianismo, funcion cual mi ta ocupa: discipulo denter di e don di paz di cristo hesus – nos rey di paz - don di paz cual ta di dios creador mes, kende den paz a crea tur bida aki na tera

BONDIA ARUBA
BISA NO NA ABUSO
Abuso di mucha ta tur forma di agresion fisico, emocional, sexual y negligencia cu por pasa cu mucha entre 0 - 18 aña.
E abuso tin consecuencianan serio pa e desaroyo di e mucha.
Mucha tambe tin derecho

DAO prolongacion di e periodo di Encuesta pa Hobennan – Transicion di scol

ORANJESTAD - Departamento di Labor y Investigacion (DAO) ta anuncia cu lo prolonga e periodo di e encuesta dirigi riba e transicion di Estudio pa Empleo, cu ta hiba e nomber di School to Work Transition Survey, of SWTS 2019, te cu dia 30 di april 2019.

Den lunanan di februari y maart 2019 DAO su encuestadonan a bishita adresnan rond di Aruba pa haci e encuesta, sin embargo tin mester di mas tempo pa asina logra bishita tur adres necesario. E SWTS 2019 tin como meta, genera informacion relevante y actual tocante e situacion y participacion di nos hobennan den e mercado laboral, y tambe ilustra e dificultadnan cu por presenta ora e hobennan aki drenta nos mercado laboral despues di a caba nan estudio.

E analisis di e data lo mester por demostra e puntonan fuerte y debil di nos mercado laboral, pa loke ta trata nos hobennan y mustra e motibonan di esaki durante e transicion. Lo traduci e resultadonan di e encuesta den un cuadro cu oportunidadnan pa empleo, programanan pa desaroyo y maneho pa nos hobennan.

Con bo persona por contribui?
Pa e SWTS 2019, lo saca un muestra di adresnan reparti riba henter Aruba. Si bo adres aparece den e adresnan scogi, nos ta pidi bo cordialmente pa duna bo colaboracion na nos encuestado. Den e encuesta aki solamente esnan entre 15 pa 29 aña di edad lo ser entrevista y pa esaki no ta importa si e persona ta traha of no. Pa medio di e cuestionario lo haci preguntanan tocante bo estudio y trayectorio riba e mercado laboral te cu awor.

E encuestadonan lo bishita e adresnan selecta entre 8.00 m y 8.00pm E encuestadonan lo identifica nan mes cu un badge di DAO y lo ta bisti cu un T-shirt blauw. Den e caso cu no tin ningun hende na cas, e encuestado lo laga un carta atras cu su number di telefon. Nos ta pidi bo pa por fabor tuma contacto mas lihe cu ta posibel cu e encuestado pa traha un cita cu ne. Tambe por yama DAO pa asina traha un cita.

Privacidad
Lo trata tur informacion confidencialmente y lo publica esaki solamente den forma agrega. Departamento di Labor y Investigacion ta garantisa bo anonimidad total. Bo informacion lo aporta na un miho bista riba e desaroyonan di e mercado laboral aki na Aruba. Pa e motibo aki bo participacion ta di suma importancia pa e SWTS 2019.

Nos ta gradici bo di antemano pa bo participacion na e SWTS 2019. Pa mas informacion riba SWTS 2019, bo por tuma contacto cu un di nos empleadonan di e Oficina di Investigacion di Mercado Laboral (Bureau Arbeidsmarktonderzoek) na number di telefon 5237720 entre 8:00am pa 4:30pm of e-mail nos na swtssurvey2019@gmail.com.

LIKE US ON
facebook
Facebook.com/bondianoticia

Royal Aurora
Funeral Home & Crematory

Jehová es mi pastor
Salmo de David.
Jehová es mi pastor; nada me faltará.
En lugares de delicados pastos me hará descansar;
Junto a aguas de reposo me pastoreará.
Confortará mi alma;
Me guiará por sendas de justicia por amor de su nombre.

Aunque ande en valle de sombra de muerte,
No temeré mal alguno, porque tú estarás conmigo;
Tu vara y tu cayado me infundirán aliento.
Aderezas mesa delante de mí en presencia de mis angustiadores;
Unges mi cabeza con aceite; mi copa está rebosando.
Ciertamente el bien y la misericordia me seguirán todos los días de mi vida,
Y en la casa de Jehová moraré por largos días.

Rafael Peguero

***10 January 1941 - †26-03-2019**

Na nomber di su
Yiunan :
Felix y Glenys Abreu i yiunan
Jocelyne Abreu I yiunan
Marina y Agustin Maduro y yiu
Magdalena Peguero y yiunan

Martha y Hector Peters-Peguero y yiunan
Reyna Peguero y yiunan
Alberto Peguero y yiunan
Randy Ruiz
+Cristal Peguero
Magdaly y Henry Camacho y yiu
Wilhelmina y Jason Peguero-Tromp y yiunan
Jessica Montero

Tur su nietos y bisnietos na Aruba Hulanda st domingo, America. Cu ta hopi pa menshona.

Ruman nan:
Enrique y Mercedes Kelkboom y yiunan
+ Elsa Peguero
Toñita Peguero
Felito y Pamela Calzado
Dilsia Calzado

Y tur su Amistad nan i Conosirnan ta invita pa asisiti na acto di entiero cu lo tuma lugar diamars 2 april 2019 for di 9or di mainta pa 11or na Aurora Funeral Home, despues pa santana central Sabana Basora.

Royal Aurora
Funeral Home & Crematory

No lamenta mi morto, pero alegra boso di e forma cu mi a biba.
Recordami, pero no den mi dianan di dolor y tristesa.
Recordami den e tempo bon y felis den cual ainda mi por a haci tur cos.

Cu hopi tristesa nos ta participa fayecimento Cristianamente na Hulanda di mi inolvidable Esposo, nos tata, atento y dedica na su yuinan, su nieto(a)nan y biesnieto, y ruman:

Rufo J. Henriquez

*18-12-1943 - 22-03-2019

Mayornan: Gemma Henriquez-Ruiz
 Jacobus Henriquez

Esposa stima: Beatrix Henriquez-Pontilius

Yuinan stima: Eldrith y familia
Lionel (Layo) y familia
Onnie y familia,

Su nieto(a)nan, preto di su wowo: Brandon, Dylan, Raynel, Kyle, Liam, Edselina
Biesnieto: Xie-vaindro

Rumanan: Mena
Chida y familia
Marina y familia

Omo: Bicento Henriquez y familia

Ayudantenan/bon conocir y amistadnan: Daisy, Jeriesha, Elvira, Juanita, Mirto Tromp,
Deta y
Mando, Sandra y Nelson, Sharenne,
Angie y John

Sobrino y sobrinanan, prima y primonan, bon bisinjanan y demas amistadnan na Aruba

Hijanan, mucho pa menciona

Swa y cunjanan: Rumannan Pontilius, tur cu nan respectivo familia

Manera un tanta: Sira Britten

Comer y Compernan
Familianan Henriquez, Ruiz, Pontilius, Wolff, Tromp, Dijkhoff, Britten, Giel, Flemming, Croes

Ta invita pa acto di condolencia y entierro cu lo tuma lugar Dialuna, 1 April 2019. Di 1:00-4:00 nos defunto lo ta reposa den iglesia Santa Ana na Noord, y despues lo ser hiba na su ultimo lugar di sosiego den santana Catolico na Noord.

Drumi dushi lieve Opa recuerdonan bunita lo suavisa nos tristesa

Paardenbaaistraat 10, Oranjestad, Aruba Tel.: (297) 525 - 7555
www.lottoaruba.com

Resultado di Sorteo 31 Mar 2019 Merdia

CATOCHI

Sorteo # 2520
8649
2530
1501

BIG 4

Sorteo # 2520
6322

1OFF

Sorteo # 576
7727

ZODIAC

Sorteo # 2520
1372
Capricornio

LOTTO 5

Sorteo #		Joker	Letter
0	x Jackpot		
0	x Match 4+	400.000,-	
0	x Match 4		
0	x Afl. 12,00		

LOTTO DI DIA

01-02-03-12-18

Sorteo # 4722		Proximo Jackpot
1	x Jackpot	
7	x Match 4	50.000,-
158	x Afl. 8,00	

MINI MEGA

Sorteo #		Mega Ball
0	x Jackpot	
0	x match 4	
0	x Afl. 500,00	800.000,-
0	x Afl 50.00	
0	x Afl.15,00	

MINI MEGA MEGA PLUS Afl. 1.100.000,-

Bo cadena di number di suerte Alexander ta presenta resultado di awe

30 MAART 2019		31 MAART 2019	
DIARIO	*5668-0149-3311*	**DIARIO**	*4765-1242-9829*
SUPER 4	*0703*	**SUPER 4**	*1480*

31 MAART 2019

Sto. Domingo *6230-9779-6686*

30 MAART 2019		31 MAART 2019	
FLAMINGO.	*8584-0692-1501*	*FLAMINGO*	*2679-4673-7516*

Paardenbaaistraat 10, Oranjestad, Aruba Tel.: (297) 525 - 7555
www.lottoaruba.com

Resultado di Sorteo 30 Mar 2019 Anochi

CATOCHI

Sorteo # 6745
6318
8608
8133

BIG 4

Sorteo # 5789
9167

1OFF

Sorteo # 494
9079

ZODIAC

Sorteo # 4548
4684
Libra

MEGA DI NUMBER KORSOU

Sorteo # 2366
3527
4470
7561

LOTTO 5

03-06-07-14-19

Sorteo # 1988		Joker 12	Letter B
0	x Jackpot		
0	x Match 4+	420.000,-	
8	x Match 4		
319	x Afl. 12,00		

LOTTO DI DIA

11-12-13-22-25

Sorteo # 4721		Proximo Jackpot
0	x Jackpot	
9	x Match 4	78.000,-
204	x Afl. 8,00	

MINI MEGA

Sorteo #		Mega Ball 0
0	x Jackpot	
0	x match 4	
0	x Afl. 500,00	800.000,-
0	x Afl 50.00	
0	x Afl.15,00	

MINI MEGA MEGA PLUS Afl. 1.100.000,-

Aries

Awe bo ta bay haya e oportunidad pa haci un biahe, esaki ta debi cu bo ta merece di un bon descanso pa tur bo trabou nan cu bo a haci satisfactoriamente bon. Bay y conoce un pais straño y leu unda e forsa astral ta duna bo e energia cu bo curpa tin mester. Bo number di suerte ta: 40, 14, 8, 46, 16, 34

Tauro

Awe bo ta bay sinti bo mes completamente diferente awe esaki ta debi cu bo curpa ta pidi un descanso. Ta recomendabel pa bo bay banda di lama y laga e energia solar limpia bo curpa awe. Bo number di suerte ta: 16, 15, 9, 41, 1, 35

Geminis

E novelanan of pelicula nan romantico por causa cu awe bo ta lanta cu un sentimento di amor pa bo pareha ta recomendabel pa bo cende un bela blanco y un bela cora den bo cas awe esaki ta pa duna bo e sentimento di amor y union pa bo awe. Bo number di suerte ta: 29, 16, 10, 42, 2, 36

Cancer

Lo bo a pasa un anochi sin cu por a drumi bon esaki ta pa motibo cu bo ta laga bo mente traha hopi y bo no ta duna bo mes un descanso ta recomendabel pa bo cana banda di lama y distrae bo mente. Number di suerte pa bo ta: 25, 17, 11, 43, 3, 37

Leo

Awe ta un dia cu probablemente bo ta bay sinti bo mes un poco agita esaki ta motibo cu e cambio di luna ya den un fase di circulacion nobo. Bo number di suerte ta: 26, 18, 12, 44, 4, 38

Virgo

Algun bishitante ta bin cerca bo awe esaki ta motibo cu bo ta bay haya un noticia placentero y bo soño cu tanto bo ta anhela ta bay yega na bo horea awe Virgo. Bo number di suerte ta : 13, 19, 16, 45, 5, 39

Libra

Por yega noticia cu bo no ta bay ta desacuerdo cu esaki sea pacifico y no demostra cu bo a rabia esaki por trece problemanan laboral pa bo, mustra seriedad y profesionalismo awe Libra. Bo number di suerte ta: 22, 20, 14, 46, 6, 40

Scorpio

Si den pasado bo tawata tin problema pa alcansa exito scorpion awo e cambio pa bo a yega esaki ta cu bo strea astral ta moviendo den un otro direccion y ta trece e energia positivo pa bo scorpion. Bo number di suerte ta: 12, 21, 15, 1, 7, 41

Sagitario

E exito y un bon fortuna por cambia bo bida awe . Sea loke sea, probablemente e ta bay haci bo sinti un satisfaccion alegre unda un cambio den bo bida pa miho. Bo number di suerte ta: 15, 22, 16, 2, 8, 42

Capricornio

Den bida semper tin diferencia di opinion awe bo ta bay pasa den un asina sea neutral y laga esey pasa no demostra bo opinion esaki por trece problema mustra profesional y keda keto awe . bo number di suerte ta: 36, 23, 17, 3, 9, 43

Aquario

Acuario awe ta un dia cu bo mester bisti un colo aqua esaki ta pa motibo cu bo energia positivo ta drentando den bo caminda y bo mester ta limpi pa cu esey pone 3 bela aqua y 1 blanco na bo cas y laba bo cas awe cu awa di rosa. Amor ta drentando awe pa bo Acuario. Bo number di suerte ta:45, 24, 18, 4, 10, 44

Pisces

Un dia manera awe ta un dia unda bo ta bay ta sentido hopi liber esaki ta debi cu bo ta drentando un temporada di vakantie, un cambio di aire ta bon pa bo awe Piscis. Bo number di suerte ta: 4, 25, 19, 5, 11, 45

Cas Di Cultura
Vondellaan 2 Aruba
297-582-1010
F A D A
Campanastraat 5 Aruba
297-583-2999
297-583-9610
F A V I
Primavera 233 Aruba
297-582-5051
297-582-5222
F E P O
Engelandstraat 15 Aruba
297-583-1016
297-583-6607
Fundacion Hende Muhe den dificultad
Tel: 583-5400
Fundacion Autismo Aruba
Irenestraat 21 Aruba
297-588-1179
Fundacion Pa Nos Muchanan
Cumana 2 Aruba
297-583-4247
Fundacion Tel Pa Hubentud
Wilhelminastraat 19 Aruba
297-588-6138
Koningin Wilhelmina Fonds
Spinozastraat 9 Aruba
297-582-0412
Mary Joan Foundation
Sabana Blanco 8 Aruba
297-588-9999
Ned Rode Kruis
Perdo Gallegostraat 14 Aruba
297-588-3376
Famia Planea (SBVO)
Avenida Milio J Croes 17 B Aruba
297-588-9591
www.famiaplanea.org
famiaplanea@hotmail.com
Stichting Fundacion Guia Mi
George Madurostraat 34
297-582-0088
Y M C A
Calbasstraat 1 Aruba
297-582-3072
AL-ANON group
Sabana Liber #8, Noord
(close to the hotels)
Tel: 736-2952 or
593-7081
A1 Taxi Services Aruba
Italietraat 50 lokaal 7
Tel: 587-8850
Tel: 280-2828
Whatsapp: 592-7024
E-mail: a1taxiservices.aruba@hotmail.com
Mobility Equipment Hire
Tel: 568 5165

Dokter na warda

Oranjestad
Hospital
7:00 pm / 10:00 pm

San Nicolas
IMSAN
24 ora

Botica na warda

Oranjestad:
Dakota
Tel. 588 7364

San Nicolas:
Aloe
Tel. 584 4606

SERVICIO DI TAXI

Aruba Transfer Tour & Taxi C.A.
Pos Abao #41
P.O.Box 723 Aruba
Tel: 582-2116 / 582-2010
Fax: 583-6988
Taxi Adres Service (24h)
L.G. Smith Blvd. #234
Oranjestad Aruba
Tel: 587-5900
Fax: 587-1928
E-Mail: tas@setarnet.aw

Schedule april 2019

			ARR	DEPT	BERTH
MON	01	CARNIVAL SUNSHINE	13.00	22.00	C
TUE	02	NAVIGATOR OF THE SEAS	08.00	23.59	C
WED	03	MONARCH	08.00	15.30	B
		ZUIDERDAM	13.00	23.00	C
THU	04	CARNIVAL CONQUEST	08.00	16.00	C
FRI	05				
SAT	06	AIDAPERLA	08.00	18.00	B
		CELEBRITY REFLECTION	15.00	****	C
SUN	07	*CELEBRITY REFLECTION - DEPT.*	****	18.00	C
		FREEWINDS	10.00	****	E
MON	08	*FREEWINDS - DEPT.*	****	23.15	E

EMERGENCIA
911

POLIS	
Oranjestad	100
San Nicolas	104
Santa Cruz	105
Noord	107
Tip Line	11141
Brandweer	115
Ambulance	911
Hospital	527-4000
Imsan	524-8833
Warda Costa	913
Seguridad Nacional	11911
Cruz Cora	582-2219

Aloe	584-4606
4 Centro Medico	584-5794
Central	585-1965
Dakota	588-7364
Del Pueblo	582-1253
Eagle	587-9011
Kibrahacha	583-4908
Maria	585-8145
Di Servicio Noord	586-4606
Oduber	582-1780
Paradera	588-6638
San Lucas	584-5119
San Nicolas	584-5712
Santa Anna	586-8181
Santa Cruz	585-8028
Sero Preto	584-4833
Trupial	583-8560

UTILIDAD

Setar	117
Web	525-4600
Elmar	523-7147

FUNERARIA

Aurora	588-6699
Ad Patres	584-2299
Olive Tree	584-8888
Royal Funeral H.	586-4444

Centrale Bank van Aruba
Daily Exchange Rates - 03/29/2019

CENTRALE BANK VAN ARUBA

Currency[1]	Buying from Public[2]	Buying from Public[3]	Selling to Public
ANG	98.00	100.00	100.20
ANG1[4]	-	-	100.00
USD	1.77	1.78	1.80
CAD	1.30	1.32	1.34
CHF	178.58	179.30	180.10
GBP	2.25	2.30	2.36
JPY	159.35	160.80	162.42
EUR	197.93	199.74	201.74
DKK	25.77	26.49	27.29
NOK	19.59	20.31	21.11
SEK	18.18	18.90	19.70

For amounts up to Afl. 100,000

Pronostico di tempo

Tempo:
Levemente te parcialmente nubia sin awasero di importancia.

Temperatura maximo 31 grado Celsius temperatura minimo 26 grado Celsius.

Bahada di solo : 6:51pm subida di solo : 6:36am.

Biento:
Modera te basta fuerte for di generalmente direccion oost; forsa 4 te 5 (20 te 39 km/ora, 11 te 21 nudo) den dia fuerte te posiblemente duro den rafaga; forsa 6 te 7 (40 to 61 km/hr, 22 to 33 nudo).

Situacion general di tempo:
Den proximo 24 ora lo no bay tin cambionan significante den condicionnan di tempo den region local. Por lo tanto tempo lo keda generalmente seco.

Condicion di lama:
Olanan di lama lo ta for di direccion oost cu haltura di 3 te localmente 6 pia. Ocupantenan di boto chikito mester procede cu cautela riba lama habri.

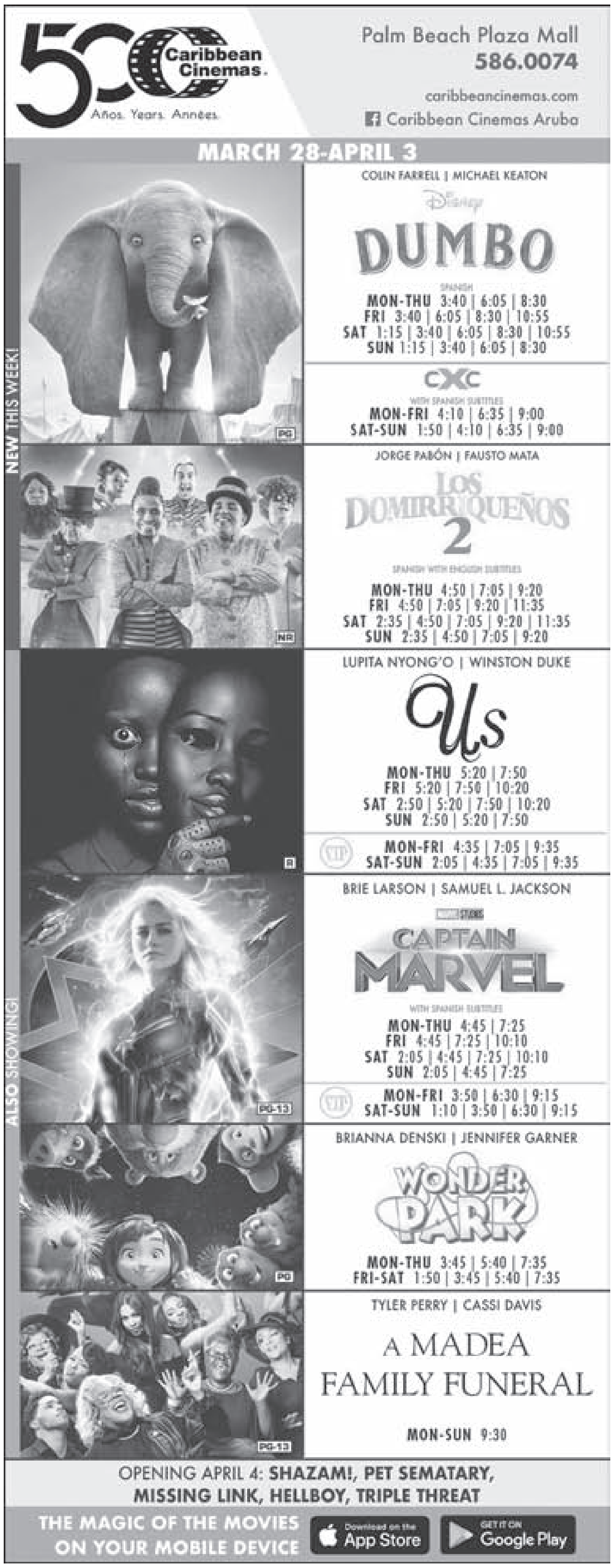

50 Caribbean Cinemas. Años. Years. Années.
Palm Beach Plaza Mall
586.0074
caribbeancinemas.com
Caribbean Cinemas Aruba

MARCH 28-APRIL 3

NEW THIS WEEK!

COLIN FARRELL | MICHAEL KEATON
Disney DUMBO
SPANISH
MON-THU 3:40 | 6:05 | 8:30
FRI 3:40 | 6:05 | 8:30 | 10:55
SAT 1:15 | 3:40 | 6:05 | 8:30 | 10:55
SUN 1:15 | 3:40 | 6:05 | 8:30
CXC
WITH SPANISH SUBTITLES
MON-FRI 4:10 | 6:35 | 9:00
SAT-SUN 1:50 | 4:10 | 6:35 | 9:00
PG

JORGE PABÓN | FAUSTO MATA
LOS DOMIRRIQUEÑOS 2
SPANISH WITH ENGLISH SUBTITLES
MON-THU 4:50 | 7:05 | 9:20
FRI 4:50 | 7:05 | 9:20 | 11:35
SAT 2:35 | 4:50 | 7:05 | 9:20 | 11:35
SUN 2:35 | 4:50 | 7:05 | 9:20
NR

ALSO SHOWING!

LUPITA NYONG'O | WINSTON DUKE
Us
MON-THU 5:20 | 7:50
FRI 5:20 | 7:50 | 10:20
SAT 2:50 | 5:20 | 7:50 | 10:20
SUN 2:50 | 5:20 | 7:50
VIP
MON-FRI 4:35 | 7:05 | 9:35
SAT-SUN 2:05 | 4:35 | 7:05 | 9:35
R

BRIE LARSON | SAMUEL L. JACKSON
MARVEL STUDIOS CAPTAIN MARVEL
WITH SPANISH SUBTITLES
MON-THU 4:45 | 7:25
FRI 4:45 | 7:25 | 10:10
SAT 2:05 | 4:45 | 7:25 | 10:10
SUN 2:05 | 4:45 | 7:25
VIP
MON-FRI 3:50 | 6:30 | 9:15
SAT-SUN 1:10 | 3:50 | 6:30 | 9:15
PG-13

BRIANNA DENSKI | JENNIFER GARNER
WONDER PARK
MON-THU 3:45 | 5:40 | 7:35
FRI-SAT 1:50 | 3:45 | 5:40 | 7:35
PG

TYLER PERRY | CASSI DAVIS
A MADEA FAMILY FUNERAL
MON-SUN 9:30
PG-13

OPENING APRIL 4: SHAZAM!, PET SEMATARY, MISSING LINK, HELLBOY, TRIPLE THREAT
THE MAGIC OF THE MOVIES ON YOUR MOBILE DEVICE
Download on the App Store
GET IT ON Google Play

Fundacion Autismo Aruba ta organisa varios actividad

ORANJESTAD - Fundacion Autismo Aruba (FAA) ta informa cu diamars, dia 2 di April Nacionnan Uni a declara Dia Mundial di Autismo. FAA un biaha mas durante henter luna di April ta organisa varios actividad pa conscientisa tocante Autismo.

Aruba pa medio di Fundacion Autismo Aruba (FAA) ta uni cu tur organisacion di Autismo rond mundo riba 2 di April pa un ceremonia cortico di 'Light it up Blue' pa cende 7or di anochi luz blauw dilanti Bestuurskantoor. E ceremonia aki ta aki ta forma parti di un accion mundial cu 'Autism Speaks', e organisacion di autismo mas grandi na mundo y un partner strategico di FAA.

FAA ta haci un yamada na henter comunidad, scolnan, banconan y otro instancianan, pa e dia ey bisti na blauw, ya cu e color blauw (royal blue') ta simbolisa Autismo. Tambe negoshinan por decora nan vitrina na color blauw y casnan tambe por decora cu luz blauw pa asina enfoca riba Autismo. E cendemento di luz ta culminacion di e celebracion di Dia di Autismo. Tur hende cu ta sinti nan mes envolvi cu Autismo ta invita pa participa diamars, dia 2 di April, pa 6.30 di anochi dilanti Bestuurskantoor ora ta bay cende e luznan blauw. Esaki a bira posibel danki na Print Media, I love Aruba , High Performance y Gobierno di Aruba.

Dia 7 di april FAA hunto cu Movemento ta Bida y Patrishi Sports lo organisa e tan famoso Blue Race Run & Walk power up pa Subway, Kiwanis Club Palm Beach y Amsterdam Manor. E Blue Race Run & Walk aki ta di 1 miya y 5km y lo cuminsa 6'or di mainta y termina na Fisherman's Hut. Registracion pa participa na Blue Race a cera ya cu a alcansa e cantidad di participante. Dia 6 di april ta Dia internacional di Actividad Fisico pa e motibo ey Movemento ta Bida a join e Blue Race, pa promove actividad fisico. Fundacion Movemento ta Bida lo regala un dryfit shirt na tur participante cu a registra, na final di e Blue Race. Fundacion Autismo Aruba ta gradici Fundacion Movemento ta Bida pa e bunita gesto aki.

FAA actualmente tin un encuesta pa midi e conocemento y conscientisacion riba Autism Spectrum Disorder (ASD). E lista di pregunta ta hopi simpel y ta solamente 10 pregunta. E encuesta aki ta hopi importante pa FAA. A base di e informacion aki FAA lo determina su maneho riba e conscientisacion en general y gruponan afecta en particular. Pa medio di esaki FAA ta invita tur adulto pa bishita e Facebook pagina di Fundacion Autismo Aruba y yena e encuesta aki.

Ademas di tur e actividadnan aki FAA durante luna di april lo organisa tayer na varios organisacion y instancia pa duna informacion tocante con pa atende cu personanan cu tin ASD. Keda pendiente pa mas actividad durante di aña di FAA pa sigui conscientisa nos comunidad riba Autismo.

Hoben descubri bo talento y proposito

ORANJESTAD -Ta ripiti e charla "Caracteristicanan di personalidad cu ta yuda studiante alcansa exito" diamars awor, dia 2 di april pa 6or na biblioteca San Nicolas.

Esaki ta un charla/combersacion den cuadro di desaroyo strategico di talento y descubri proposito di nos hobennan. Esaki ta completamente gratis, un y tur ta bon bini 6or di atardi.

Esaki ta specialmente pa mayornan cu ta desea di componde personalidad y capacidad di nan yiunan miho pa asina logra alcansa un enfoke pa cu e hoben su capacidad, futuro carera y desaroyo en general. Orador ta Sra. Sharleen Tromp, Docente y Desaroyado di Identidad y Talento certifica kende tin mas cu 13 aña trahando cu hobennan y conoce nan diferente personalidad, habilidad pero tambe curiosidad y e insiguridadnan cu hopi hoben ta cana cu ne.

"Den transcurso di mi carera como docente y como mama di un hoben adulto, e partnership di mayor y studiante den e hoben su jornada ta keda e fundeshi firme. Ta importante pa e mayor conoce cierto caracteristica di nan yiu cu lo bay yuda nan yega na escogencia y decisionnan mas concreto pa cu nan carera, y pa e motibo aki e iniciativa pa inclui e mayornan na e lectura aki," Tromp ta indica. E materia ta diseña pa yuda hobennan compronde nan mes miho, nan capacidad y habilidadnan pero tambe ta importante pa e mayor tin un bista mas profundo y concreto di con e caracteristica di nan yiunan ta hinca den otro y con esaki por yuda e hoben yega na decisionnan mas concreto pa cu su futuro desaroyo.

Pa mayornan cu ta desea di atende e sesion na Biblioteca San Nicolas esaki lo bay ta diamars dia 2 di april pa 6or di atardi. Registracion por via sharleentromp@gmail.com of via whatsapp na # 733 0377.

Cientificonan di Harvard kier limita cantidad di solo cu ta yega tera

ESTADONAN UNI (BusinessInsider) – Cambio climatico ta un di e retonan mas grandi cu humanidad a enfrenta te awo.

Con nos lo logra mitiga kentamento global y su consecuencianan devastado ainda ta un 'hot issue' entre politiconan y cientificonan – y te awo, e resultado di e debate aki no a duna fruto.

Sinembargo, investigadonan na Harvard a pensa un solucion cu ta parce demasiado bon pa ta cierto.

Conhunto cu investigadonan di MIT y Princeton, e grupo a sugeri baha velocidad di kentamento global door di reduci e cantidad di luz solar cu ta alcansa superficie di tera. E tecnologia yama 'geo-engineering' of 'geotecnica solar'.

Segun un estudio publica den Nature Climate Change, e investigadonan ta considerando kico lo pasa si nan introduci particulanan cu ta refleha luz solar den atmosfera terestre.

Lo mas importante pa nota ta cu e investigadonan no ta sugeriendo e metodo ta un solucion pa tendencianan creciente di kentamento global; e no ta diseña pa trece temperatura bek na nivelnan pre- industrial, ni ta adresa e raiz real di e problema – e cantidad di dioxido di carbono cu nos ta produci. De hecho, un dosis di 'oscurecimento' demasiado halto lo por empeora e problema.
Investigado postdoctoral na Harvard John A. Paulson School of Engineering and Applied Sciences, Peter Irvine, tabata autor lider di e estudio.

"E analogia no ta perfecto", el a splica, "pero geoengineering solar ta un tiki manera un droga cu ta duna presion halto di sanger. Un sobredosis por ta malo, pero un dosis bon por reduci bo riesgo. Claro, ta miho pa no tin presion halto na prome luga, pero unabes bo tin e, hunto cu miho decisionnan, ta bal la pena considera tratamento cu lo disminui bo riesgo."

E estudio ta sugeri cu e tecnologia aki por corta e velocidad na cual temperatura ta elevando cu mita, cual por tin beneficionan global sin exacerba problema na otro parti di mundo.

Hunto cu e medida, sinembargo, emision di dioxido di carbono mester wordo reduci rond mundo. Pa compronde miho cua region lo ta mas perhudica si combina e tecnologia di geoengineering cu reduccion di emision, e investigadonan a uza un modelo vanguardista di resolucion halto pa simula yobida extremo y horcan. Esaki ta e prome biaha cu un model asina a wordo uza pa mira den e posibel efectonan di geotecnica solar.
E investigadonan a studia extremonan di temperatura y precipitacion, disponibilidad di awa, y tambe a midi intensidad di tormenta tropical.

Mientras cu e ciencia rond di geoengineering ta mas cu mey siglo bieu, ta apenas recientemente – desde cu nos atencion a wordo poni riba cambio climatico – cu cientificonan a intensifica nan investigacion den e area.

Investigadonan na Harvard University a enfatisa, sinembargo, cu nos respuesta principal na cambio climatico mester ta corta emision di dioxido di carbono; geoengineering so no lo ta capaz di remedia e raiz di nos problema ambiental.

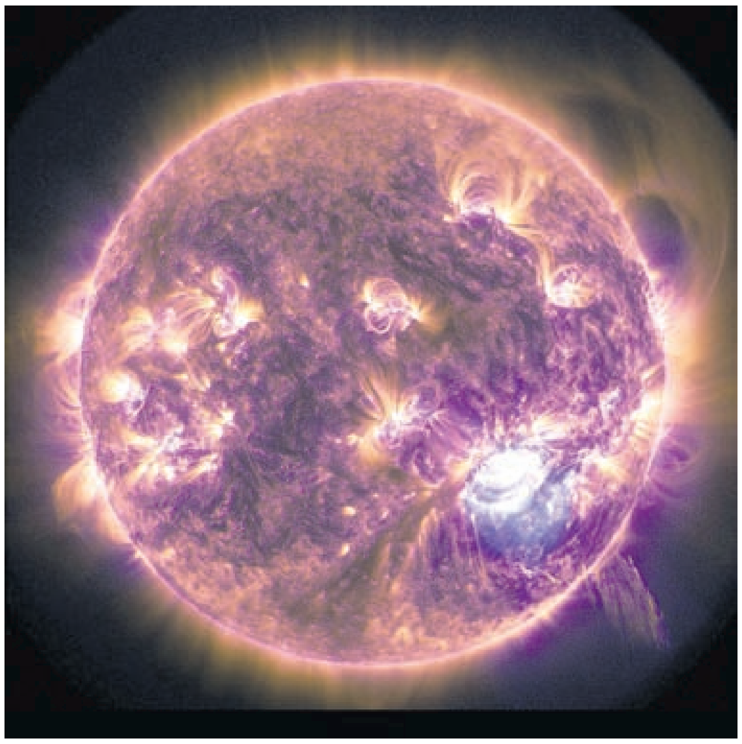

Saudi Arabia a hack celular di Jeff Bezos

ESTADONAN UNI (CNET) - Saudi Arabia a hack celular di CEO di Amazon, Jeff Bezos, y a horta informacion priva, segun un investigado contrata pa Bezos.

Gavin de Becker, kende Bezos a contrata pa investiga con mensahenan priva tocante un relacion personal a lek na un tabloide, a sugeri den un post riba The Daily Beast cu e hack tabata relaciona cu e asesinato di Jamal Khashoggi, un reportero Saudi cu tabata skirbi pa The Washington Post. Bezos ta doño di e Post.
"Nos investigadonan y varios expertonan a conclui cu confiansa halto cu e Saudinan a haya acceso na e celular di Bezos y a haya informacion personal", De Becker a skirbi. El a bisa cu a duna e informacion na autoridadnan Mericano.

Embahada Saudi na Washington no a contesta inmediatamente na un peticion pa comentario.

E acusacion ta yega como dos luna despues cu Bezos a acusa American Media Inc., cu ta doño di The National Enquirer, di intento di extorsion. Den un post riba Medium, Bezos a bisa cu AMI a menasa di publica potret intimo di dje y Lauren Sanchez, un actriz, a menos cu e bisa cu e publicacion no tabata 'politicamente motiva ni influencia pa forsanan politico'.
Un luna prome, Bezos a revela cu e lo ta divorciando su casa di 25 aña, MacKenzie Bezos. Su anuncio a yega oranan despues cu The National Enquirer a publica un serie di mensahenan di texto seductor entre Bezos y Sanchez.

Den su post, De Becker a bisa cu no tabata cla cuanto, si algo, AMI tabata sa di e supuesto atake Saudi.

Den un declaracion, vocero di American Media a bisa cu e declaracionnan di De Becker ta 'falso y sin base', añadiendo cu Michael Sanchez, ruman di Lauren, tabata e 'unico fuente' di e compania pa informacion di e relacion. "No tabatin participacion di ningun tercero."

CNET no a logra contacta Michael Sanchez pa comentario. AMI a bisa anteriormente cu lo investiga e acusacion di Bezos riba Medium.

credits: istockphoto/gorodenkoff

Importacion total den peso a conoce un caida di 6.5%

ORANJESTAD – Na 2018 importacion total den peso, a registra un caida di 6.5% (597.3 mln kg), compara cu 2017 (638.5 mln kg), y den balor, e importacion total a registra un subida di 5.3%, di Afl. 2,138.4 mln pa Afl. 2,251.6 mln.

Importacion pa e area liber di Aruba* (peso)

Importacion pa e area liber di Aruba pa 2018 Aruba, a baha cu 5.8% di 631.6 mln kg na 2017 pa 594.6 mln kg na 2018. Durante 2018, diesdos di e bintiun seccionnan, den peso, a registra caida den importacion pa e area liber di Aruba. E caidanan mas grandi por wordo observa den e seccionnan “Productonan mineral” (-38.6mln. kg), “Metalnan comun y trabounan deriva” (-3.3 mln. kg), “Productonan vegetal” (-0.8 mln. kg) y “Animalnan bibo y otro productonan di origen di animal” (-0.6 mln). E subida mas grandi por wordo mira den e seccion “Diferente tipo di articulonan fabrica” (3.5 mln. kg). Ademas, subidanan di 2.2 y 1.4 mln. kg a wordo registra den e seccionnan “Obranan di piedra, gips, cement of asbest” y “Palo, carbon y materialnan di palo”, respectivamente.

Importacion pa e area liber di Aruba (balor)

Importacion pa e area liber di Aruba pa 2018, den balor, a subi cu 7.2% di Afl. 2,056.7 mln na 2017 pa Afl. 2,205.1 mln na 2018. Durante 2018, diesshete di e bintiun seccionnan, den balor, a registra subida den importacion pa e area liber di Aruba. E subidanan mas grandi por wordo observa pa e seccionnan “Makinaria y ekiponan electronico (nobo y renoba)” (Afl. 28.8 mln), “Diferente tipo di articulonan fabrica” (Afl. 26.2 mln.), “Productonan mineral)” (Afl. 18.0 mln.) y “Productonan alimenticio” (Afl. 14.0 mln). E caida mas grandi por wordo mira den e seccion “Metalnan comun y trabounan deriva” (Afl. -7.5 mln). Ademas, caidanan di Afl. -2.9 mln, Afl. -0.6 mln y Afl. -0.2 mln a wordo registra pa e seccionnan “Animalnan bibo y otro productonan di origen di animal”, “Materialnan pa fabricacion di papel y materialnan di papel” y “Sapato, sombre y parasol”, respectivamente.

E importacion (pa e area liber di Aruba) menciona anteriormente ta e resultado di Importacion via Lama y Importacion via Aire, cual tawata tin e siguiente efectonan:

Importacion pa e area liber di Aruba via Lama

Importacion por medio di Lama pa e area liber di Aruba, den peso, a registra un caida di 6.0% na 2018 (590.8 mln kg), compara cu 2017 (628.8 mln kg), mientras den balor, a registra un subida di 7.1%, di Afl. 1,680.4 mln pa Afl. 1,799.8 mln.

Importacion pa e area liber di Aruba via Aire

Importacion via aire pa e area liber di Aruba, den peso, a registra un subida di 39.1% na 2018 (3.8 mln kg) compara cu 2017 (2.7 mln kg), mientras, den balor, e importacion via aire a subi cu 7.7% di Afl. 376.2 mln pa Afl. 405.3 mln.

Importacion pa e area liber di Aruba pa “Companianan grandi”

Importacion pa “Companianan grandi”, den peso, a baha cu 0.9% di 97.0 mln kg na 2017 pa 96.2 mln kg na 2018, mientras, den balor, a observa un subida di 20.8% di Afl. 199.7 mln pa Afl. 241.3 mln.

Exportacion total

Exportacion total di Aruba, den peso, a registra un caida di 22.8% na 2018 (19.4 mln kg), compara cu 2017 (25.1 mln kg), mientras, den balor, el a baha cu 21.7%, di Afl. 159.5 mln pa Afl. 124.9 mln.

Exportacion for di area liber di Aruba (peso)

Exportacion for di e area liber di Aruba, den peso, a registra un caida di 8.7% den 2018 (16.6 mln kg) compara cu 2017 (18.2 mln kg). Durante 2018, diescinco (15) di e bintiun (21) seccionnan, den peso, a registra caida den e exportacion for di area liber di Aruba. E caidanan mas grandi por wordo observa den e seccionnan “Materialnan pa fabricacion di papel y materialnan di papel” (-1.2 mln kg), “Productonan vegetal” (-0.5 mln kg) y “Productonan alimenticio” (-0.2 mln kg). E subidanan mas grandi por wordo mira den e seccionnan “Metalnan comun y trabounan deriva” (0.3 mln kg), “Productonan kimico” (0.2 mln kg), “Obhetonan di arte, piezanan di coleccion y antiguedadnan” (0.1 mln kg) y “Ekiponan di transporte” (0.1 mln kg), respectivamente.

Exportacion total for di area liber di Aruba (balor)

Exportacion for di e area liber di Aruba, den balor, a registra un caida di 11.7% den 2018 (75.3 mln kg) compara cu 2017 (85.3 mln kg). Durante 2018, diescuatro (14) di e bintiun (21) seccionnan, den balor, a registra caida den e exportacion for di area liber di Aruba. E caidanan mas grandi por wordo observa den e seccionnan “Metalnan comun y trabounan deriva” (Afl. -11.1 mln), “Perlanan real y otro tipo di piedranan precioso” (Afl. -2.8 mln.), “Instrumentonan, aparatonan y ekiponan optico” (Afl. 1.3 mln) y “Animalnan bibo y otro productonan di origen di animal” (Afl. -1.3 mln), respectivamente. E subida mas grandi por wordo mira den e seccion “Obhetonan di arte, piezanan di coleccion y antiguedadnan” (Afl. 3.1 mln). Ademas, subidanan di Afl. 3.0 mln, Afl. 1.3 mln y Afl. 0.5 mln a wordo registra pa e seccionnan “Diferente tipo di articulonan fabrica”, “Ekiponan di transporte” y “Productonan kimico”, respectivamente.

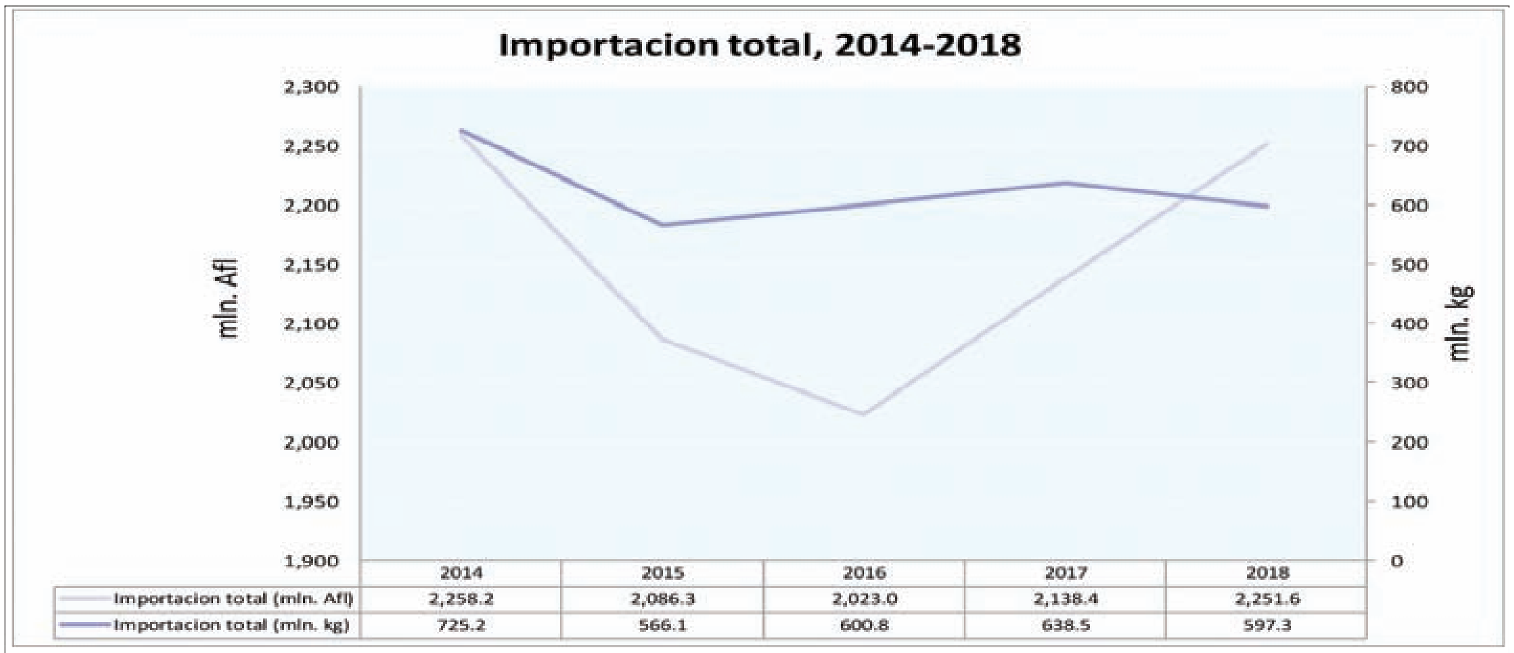

	2014	2015	2016	2017	2018
Importacion total (mln. Afl)	2,258.2	2,086.3	2,023.0	2,138.4	2,251.6
Importacion total (mln. kg)	725.2	566.1	600.8	638.5	597.3

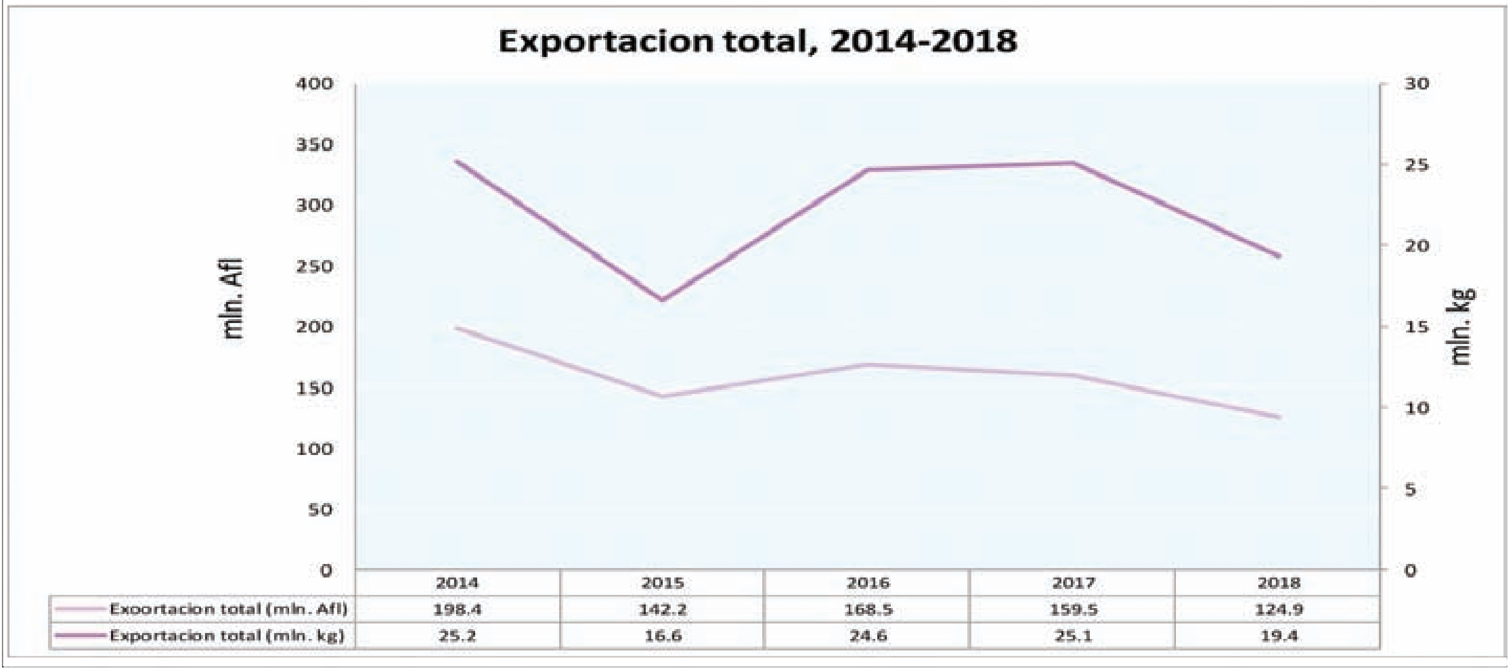

	2014	2015	2016	2017	2018
Exoortacion total (mln. Afl)	198.4	142.2	168.5	159.5	124.9
Exportacion total (mln. kg)	25.2	16.6	24.6	25.1	19.4

ARUBA

BON DIA Aruba
TENE ARUBA LIMPI!
BON DIA Aruba
DI NOS E TA!

Un biaha mas tin mal comunicacion cerca companianan cu ta coba santo

ORANJESTAD - Recientemente a tuma nota cu algun compania a tuma e paso di notifica nan clientenan cu pa motibo di decisionnan di gobierno nan lo bay aumenta nan prijs di graniet y casi triplifica esaki.

Gobierno di Aruba a acerca un di e companianan aki pa splicacion pa cual a resulta cu tabatin un mal comunicacion. E compania a indica cu nan a wordo bisa cu aki tres luna nan no mag di coba santo of kibra piedra mas aki na Aruba. Pa cual a splica nan cu esaki no ta e berdad y cu gobierno kier pa den un periodo di dos aña yega na e punto caminda cu no ta sigui coba, pa motibo di e daño cu ta wordo haci na nos medio ambiente. E situacion cu Aruba ta aden no ta un secreto, por mira casnan menos cu 10 meter leu for di buraconan di 70 meter profundo cual ta un situacion hopi peligroso. E fase di transitorio a cuminsa desde december 2018 y gobierno lo acerca e otro companianan.

Mientrastanto e compania a manda un e-mail informando nan clientenenan lo no aumenta nan prijs desde prome di april mas na e suma cu nan a pone, y al contrario nan lo contribui na economia di pais Aruba. Den e e-mail aki tambe e compania a menciona cu nan ta respeta e derecho di contratistanan chikito cu ta opera e trucknan.

Advertorial

E di 4 generacion despues di 25 aña

E modelo RAV4 2019 Hybrid a yega na Garage Cordia

ORANJESTAD - Pa Garage Cordia tabata un momento hopi special ora cu diabierna anochi a lansa "The New RAV4". Cu hopi invitado presente a revela e ultimo modelonan di RAV4. Tabata precisamente 25 aña pasa cu a lansa e prome RAV4 durante e mesun temporada aki. Esaki ta e di 5 generacion di e modelo aki. Cada biaha Toyota ta cambia e diseño completamente y cada bes ta busca pa sigui mehora e modelonan.

Garage Cordia ta treciendo autonan RAV4 desde 1994, cu ta un auto bo ta sinti cu e ta manera un Sedan. A uni 2 sistema den 1, esta e formula di auto di coriente y esun convencional di gasolin, cu hunto a bira e hybrid. Awo den e di 5 generacion e auto ta uno hopi mas amplio, un auto cu ta duna hopi mas response y un tiki mas economia, asina Danilo Werleman, Gerente General di Garage Cordia Aruba a expresa.

Dia 27 di maart 2013 Garage Cordia a lansa e di 4 generacion di RAV4 y esaki tabata e front wheel drive, cu tabata mas pa famia, asina Alvin Thijsen, Gerente di Benta a expresa. Antes e RAV4 tabata considera como un auto di famia, pero e generacion a cambia tanto di pafo como tambe di paden. Un di e cambionan ta e camara pa ora di reverse, a inclui sensors y e interior ta mucho mas espacioso.

Pa cu e RAV4 aki, Garage Cordia lo duna 8 aña of 160 mil kilometer di garantia. Garage Cordia ta convenci cu e producto aki ta asina bon cu nan por garantisa e auto pa 8 aña largo, cu ta un termino hopi mas cu tur otro ta ofrece na Aruba!

"Nos ta hopi contento cu, despues di hopi anticipacion y peticion, cu awor porfin nos por presenta e auto aki", asina Joylene de Nobrega, encarga cu mercado di Garage Cordia, a expresa. E auto Toyota SUV Hybrid ta esun mas faborito y esun mas bendi na Garage Cordia Aruba y tambe mundialmente bou di e marca Toyota.

Tur reaccion cu Garage Cordia a ricibi ta cu tur hende a keda contento, e auto ta super bunita. Asina cu hendenan a mira nan, a namora di biaha di e autonan aki.

Garage Cordia a organisa un dia di test drive diasabra ultimo. Ta invita publico pa pasa test drive e auto nobo aki di dialuna pa diasabra na Garage Cordia.